

SITUACIÓN DEFICIENCIAS DETERMINADAS PREVIÓ DURANTE POSTERIOR

DEPARTAMENTO:	HUEHUETENANGO	MUNICIPIO:	SANTA BÁRBARA
NOMBRE DEL ESTABLECIMIENTO:	EORM JM, CASERÍO EL ARROYO	DIRECCIÓN DEL ESTABLECIMIENTO:	CASERÍO EL ARROYO, ALDEA CHICOL
CÓDIGO DEL ESTABLECIMIENTO:	13-10-0019-43	FECHA:	29/07/2024



Foto 1: sustitución de baranda de cocina



Foto 2: sustitución de cerco de maya



Foto 3: sustitución de porton

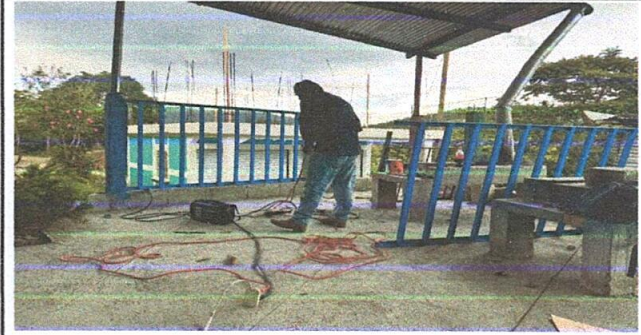

Foto 4: sustitución de porton





Foto 5: sustitución de malla multichorros

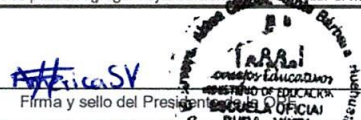

Foto 6: sustitución de 2 escalera rotoplas

Observación: Si es necesario se pueden agregar hojas adicionales y actualizar el número de hojas.

 <p>Firma y sello del Presidente del Consejo Escolar</p>	 <p>Firma y Sello Director Centro Educativo</p>
---	---



Ministerio de Educación
Guatemala

REGISTRO FOTOGRÁFICO PROGRAMA DE MANTENIMIENTO DE EDIFICIOS ESCOLARES PÚBLICOS

PRA-FOR-123
Versión 1

SITUACIÓN DEFICIENCIAS DETERMINADA:

PREVIO

DURANTE

POSTERIOR

DEPARTAMENTO:	HUEHUETENANGO	MUNICIPIO:	SANTA BÁRBARA
NOMBRE DEL ESTABLECIMIENTO:	EORM JM, CASERÍO EL ARROYO	DIRECCIÓN DEL ESTABLECIMIENTO:	CASERÍO EL ARROYO, ALDEA CHICOL
CÓDIGO DEL ESTABLECIMIENTO:	13-10-0019-43	FECHA:	18/07/2024



Foto 1: material para instalación electrico



Foto 2: sustitucion de tomacorriente doble



Foto 3: cambio de instalación electrica



Foto 4: cambio de bombillas

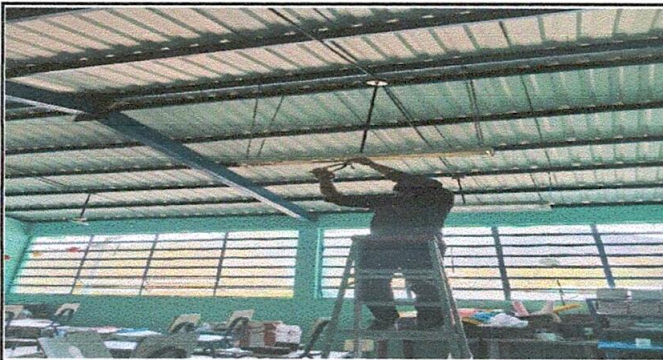

Foto 5: sustitución de base de bombillas

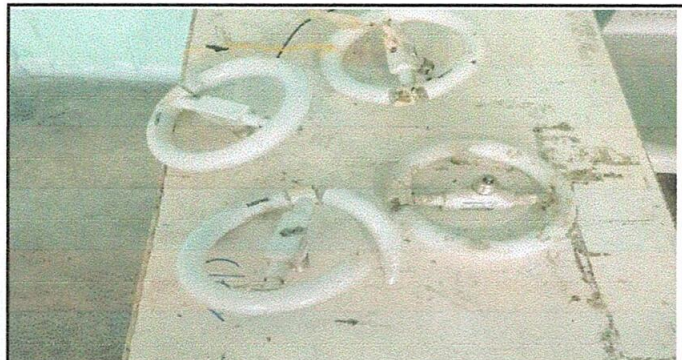

Foto 6: sustitución de la chapa

Observación: Si es necesario se pueden agregar hojas adicionales y actualizar el número de hojas.

Atricia SV

Firma y sello del Presidente de la OPA

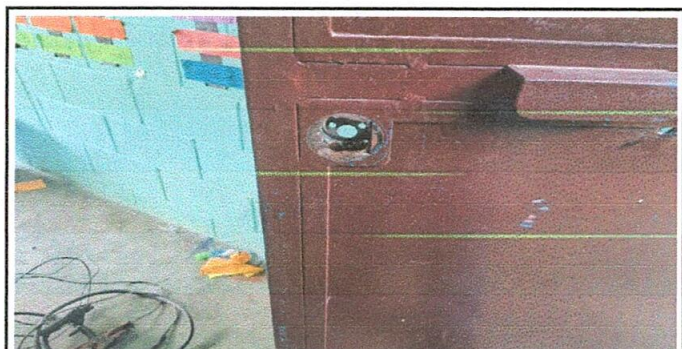

[Signature]

Firma y Sello Director Centro Educativo P...





Ministerio de Educación
Guatemala

REGISTRO FOTOGRÁFICO PROGRAMA DE MANTENIMIENTO DE EDIFICIOS ESCOLARES PÚBLICOS

PRA-FOR-123
Versión 1

SITUACIÓN DEFICIENCIAS DETERMINADAS:

PREVIO

DURANTE

POSTERIOR

DEPARTAMENTO:	HUEHUETENANGO	MUNICIPIO:	SANTA BÁRBARA
NOMBRE DEL ESTABLECIMIENTO:	EORM JM, CASERÍO EL ARROYO	DIRECCIÓN DEL ESTABLECIMIENTO:	CASERÍO EL ARROYO, ALDEA CHICOL
CÓDIGO DEL ESTABLECIMIENTO:	13-10-0019-43	FECHA:	13/07/2024



Foto 1: Desprendimiento de capote



Foto 2: sustitución de capote

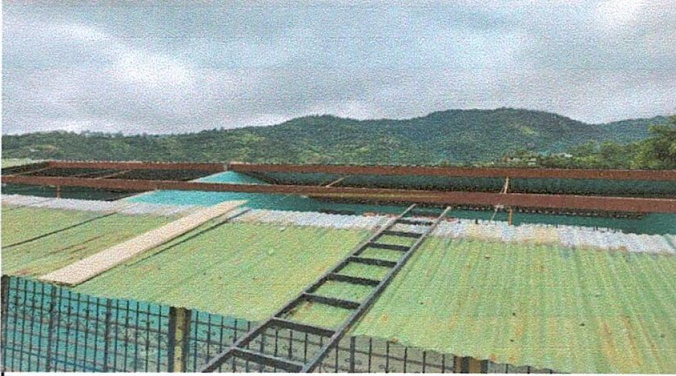

Foto 3: cambio de lamina

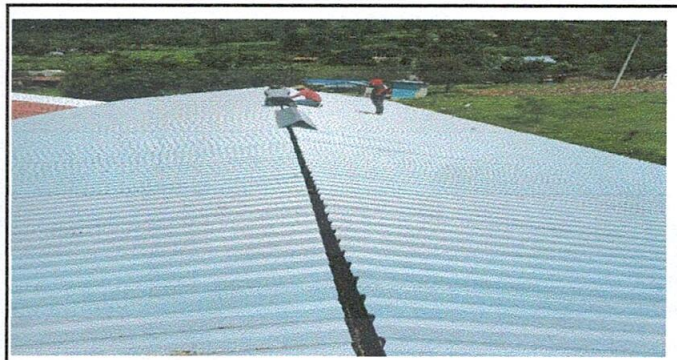

Foto 4: Sustitución de lamina

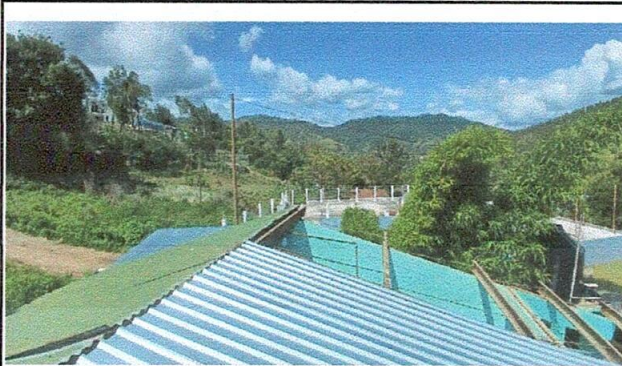

Foto 5: lamina que fue remplazada

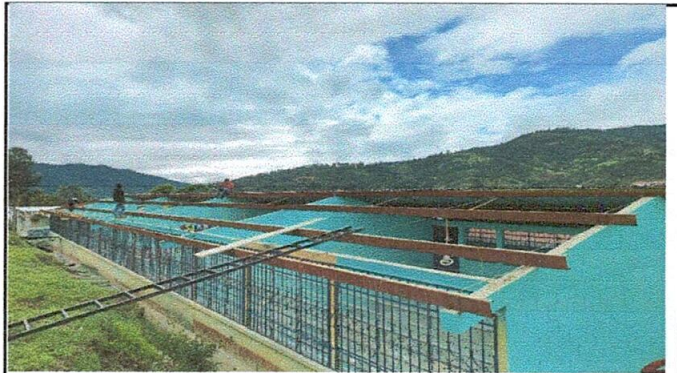

Foto 6.

Observación: Si es necesario se pueden agregar hojas adicionales y actualizar el número de hojas.

América SV

Firma y sello del Presidente de la CP

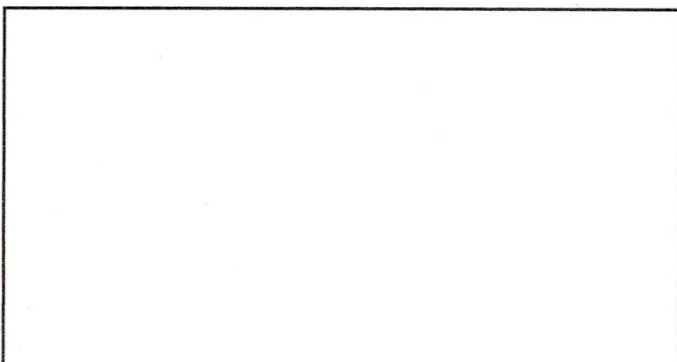

[Signature]

Firma y Sello Director Centro Educativo P...

