



**REGISTRO FOTOGRÁFICO
PROGRAMA DE MANTENIMIENTO DE EDIFICIOS ESCOLARES PÚBLICOS**

PRA-FOR-123
Versión 1

SITUACIÓN DEFICIENCIAS DETERMINADAS

PREVIO

DURANTE

POSTERIOR

DEPARTAMENTO:	Huehuetenango	MUNICIPIO:	San Ildefonso Ixtahuacán
NOMBRE DEL ESTABLECIMIENTO:	Escuela Oficial Rural Mixta	DIRECCIÓN DEL ESTABLECIMIENTO:	Caserío Chejoj
CÓDIGO DEL ESTABLECIMIENTO:	13-09-6001-43	FECHA:	12/06/2024



Foto 1: sustitución de lámina por lámina troquelada calibre 24



Foto 2: sustitución de lámina por lámina troquelada calibre 24



Foto 3: Sustitución de costanera por tubo portante

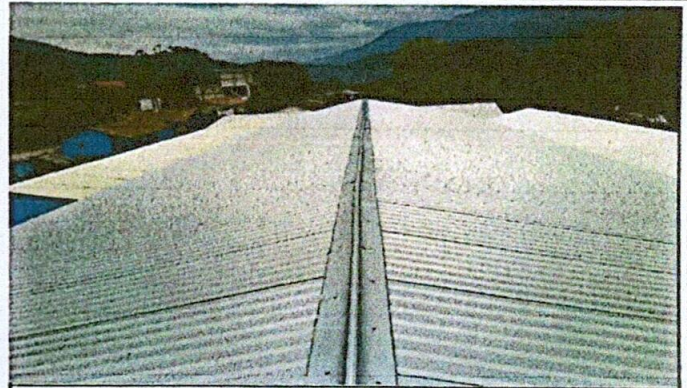

Foto 4: sustitución de costanera por tubo portante

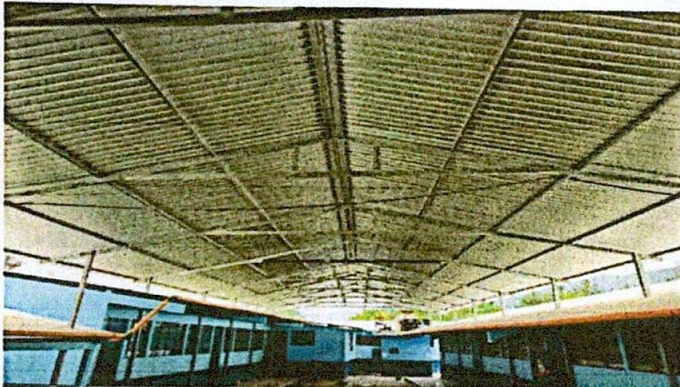

Foto 5: sustitución de piso de torta de cemento por piso de granito

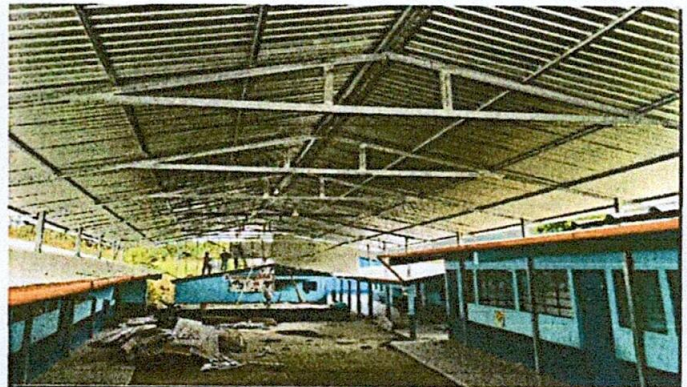

Foto 6: sustitución de balcones de metal por balcones de metal

Observación: Si es necesario se pueden agregar hojas adicionales, el número de hojas.

Firma y sello del Presidente de la Junta Directiva

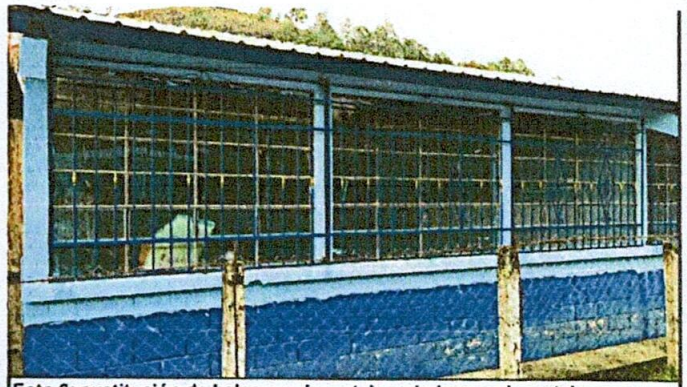

Firma y Sello Director Centro Educativo Público

