

SITUACIÓN DEFICIENCIAS DETERMINADAS      PREVIO       DURANTE       POSTERIOR

DEPARTAMENTO:	Huehuetenango	MUNICIPIO:	San Ildefonso Ixtahuacán
NOMBRE DEL ESTABLECIMIENTO:	Escuela Oficial Rural Mixta	DIRECCIÓN DEL ESTABLECIMIENTO:	Caserío El Pozo, aldea El Papal
CÓDIGO DEL ESTABLECIMIENTO:	13-09-1634-43	FECHA:	15 de abril de 2024



Foto 1: Cambio de lámina



Foto 2: Cambio de sanitario

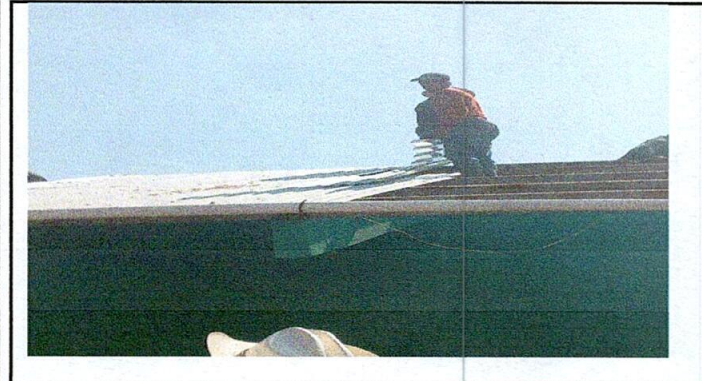

Foto 3: Pavimento para colocar la pila

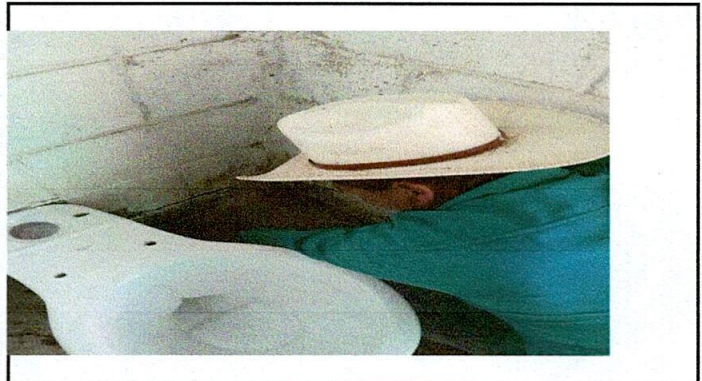

Foto 4: Columnas para el portón



Foto 5: Cambio de vidrios

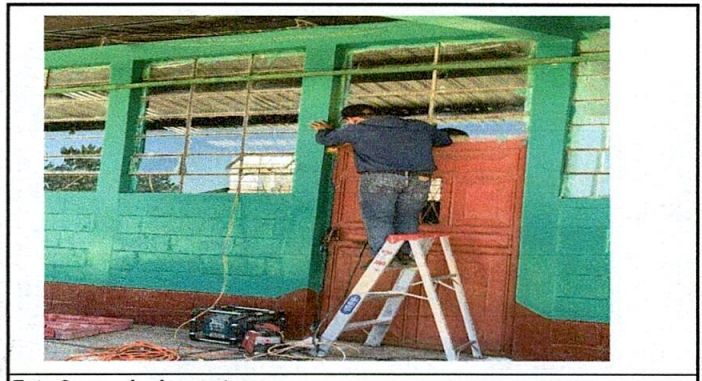

Foto 6: arreglo de puertas

**Observación:** Si es necesario se pueden agregar hojas adicionales y actualizar el número de hojas.

<p>Firma y sello del Presidente de la O.P.A.F.</p>	<p>Firma y Sello Director Centro Educativo Público</p>
--	--