

SITUACIÓN DEFICIENCIAS DETERMINADAS

PREVIO

DURANTE

POSTERIOR

DEPARTAMENTO:	Huehuetenango	MUNICIPIO:	San Ildefonso Ixtahuacán
NOMBRE DEL ESTABLECIMIENTO:	Escuela Oficial Rural Mixta	DIRECCIÓN DEL ESTABLECIMIENTO:	Caserío La Laguneta, aldea Vega Polajá
CÓDIGO DEL ESTABLECIMIENTO:	13-09-0535-43	FECHA:	10/06/2024



Foto 1:



Foto 2:

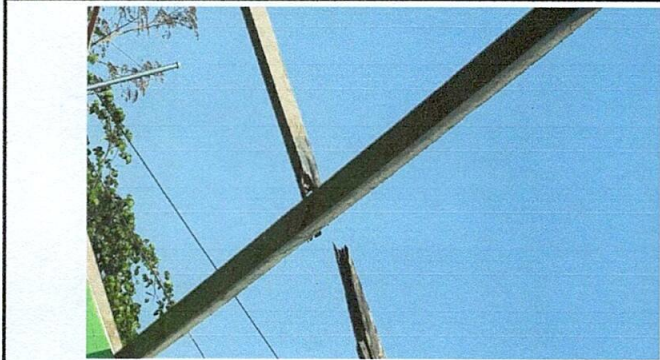

Foto 3:

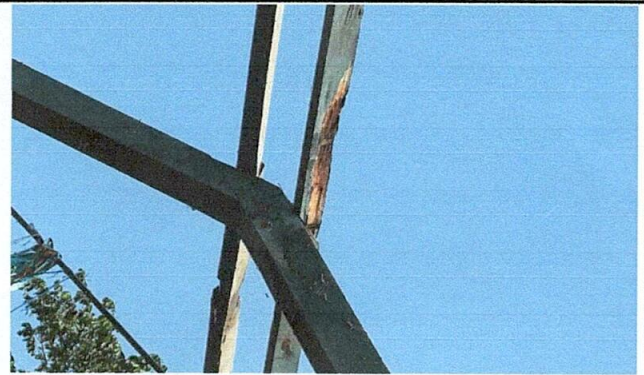

Foto 4:



Foto 5:



Foto 6:

Observación: Si es necesario se pueden agregar hojas adicionales y actualizar el número de hojas.

[Handwritten Signature]

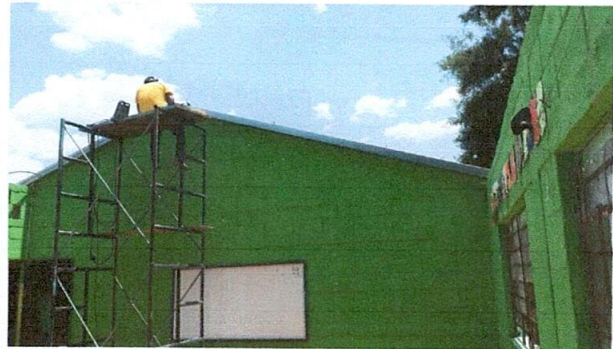

Firma y sello del Presidente de la OPE

[Handwritten Signature]



Firma y Sello Director Centro Educativo Público