



**REGISTRO FOTOGRÁFICO  
PROGRAMA DE MANTENIMIENTO DE EDIFICIOS ESCOLARES PÚBLICOS**

PRA-FOR-  
Versi6

SITUACIÓN DEFICIENCIAS DETERMINADAS

PREVIO

DURANTE

POSTERIOR

|                             |                             |                                |                            |
|-----------------------------|-----------------------------|--------------------------------|----------------------------|
| DEPARTAMENTO:               | Huehuetenango               | MUNICIPIO:                     | San Ildefonso Ixtahuacán   |
| NOMBRE DEL ESTABLECIMIENTO: | Escuela Oficial Rural Mixta | DIRECCIÓN DEL ESTABLECIMIENTO: | Caserío La Laguneta Polajá |
| CÓDIGO DEL ESTABLECIMIENTO: | 13-09-0535-43               | FECHA:                         | 27 de febrero de 2024      |



Foto 1 por deterioro de tech0 de lamina y estructura de madera se sustituye por lamina toquelada y estructura de metal



FOTO 2 por deterior de vigas de madera se sustituye por vigas de metal

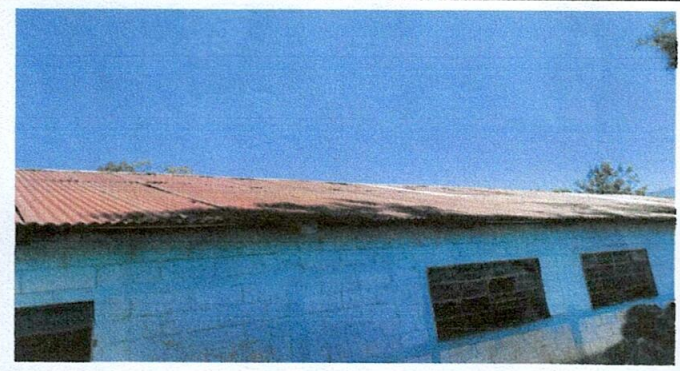

Foto 3: La lámina del techo se encuentra deteriorada

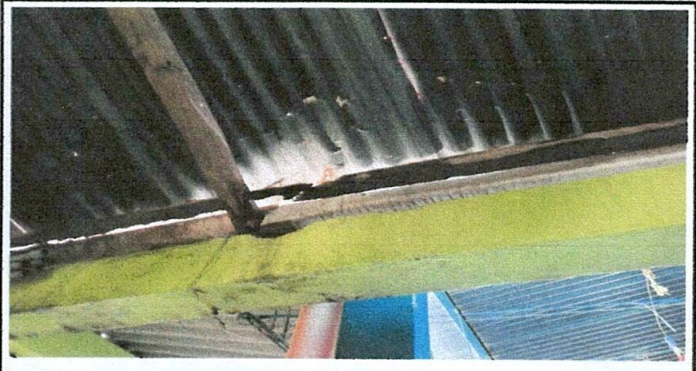

Foto 4: Vigas deterioradas.



FOTO 5 Estructura de madera se sustituye por estructura de metal



FOTO 6 Laminas clavadas con clavos de Lamina se sustituye con tornillos de lamina

Observación: Si es necesario se pueden agregar hojas adicionales y actualizar el número de hojas.

  
Firma y sello del Presidente de la OPE

  
Firma y Sello Director Centro Educativo Público

