



Ministerio de Educación
Guatemala

REGISTRO FOTOGRÁFICO PROGRAMA DE MANTENIMIENTO DE EDIFICIOS ESCOLARES PÚBLICOS

PRA-FOR-123
Versión 1

SITUACIÓN DEFICIENCIAS DETERMINADAS

PREVIO

DURANTE

POSTERIOR

DEPARTAMENTO:	Huehuetenango	MUNICIPIO:	San Ildefonso Ixtahuacán
NOMBRE DEL ESTABLECIMIENTO:	Escuela Oficial Rural Mixta	DIRECCIÓN DEL ESTABLECIMIENTO:	Aldea Vega de Polajá
CÓDIGO DEL ESTABLECIMIENTO:	13-09-0531-43	FECHA:	14/05/2034



Foto 1. Finalización del techado de 6 aulas del centro educativo



Foto 2. Finalización del techado del corredor de las aulas

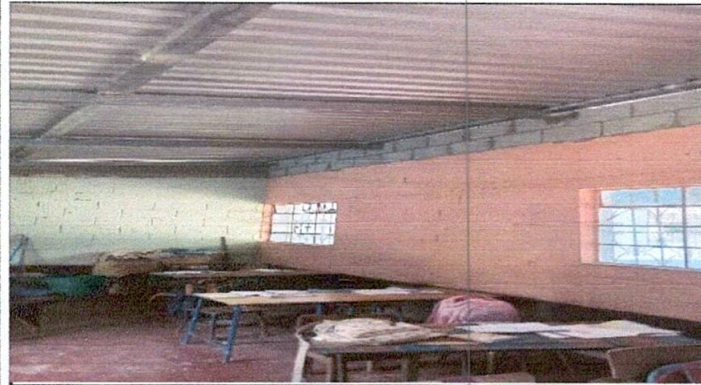

Foto 3. Vista de la finalización del proyecto de remozamiento de 6 aulas



Foto 4. Explicación a los niños de la finalización del proyecto de remozamiento de 6 aulas.

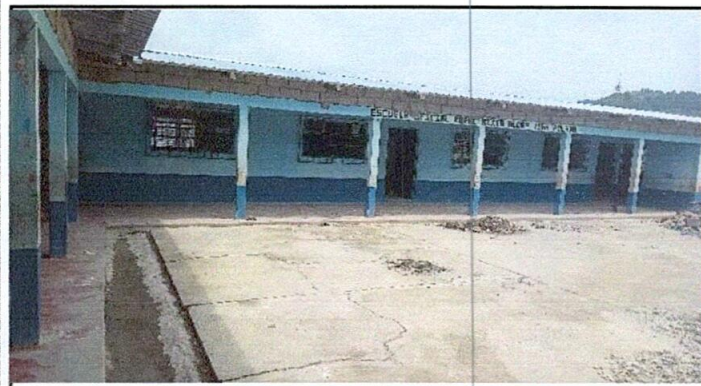

Foto 5. Finalización de la colocación de tubos galvanizados e inicio de la colocación de la lámina troquelada

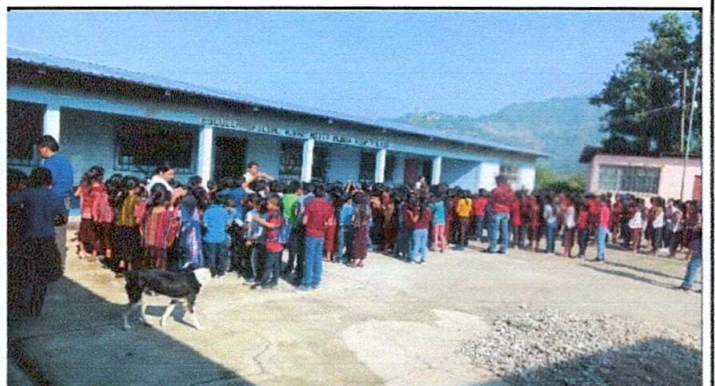

Foto 6:

Observación: Si es necesario se pueden agregar hojas adicionales y actualizar el número de hojas.

Firma y sello del Presidente de la OPF

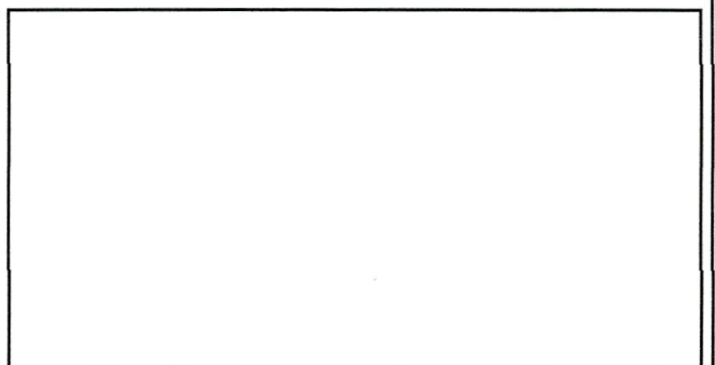

Firma y Sello Director Centro Educativo Público

