



Ministerio de Educación
G u a t e m a l

REGISTRO FOTOGRÁFICO PROGRAMA DE MANTENIMIENTO DE EDIFICIOS ESCOLARES PÚBLICOS

PRA-FOR-123
Versión 1

SITUACIÓN DEFICIENCIAS DETERMINADAS

PREVIO

DURANTE

POSTERIOR

DEPARTAMENTO:	Huehuetenango	MUNICIPIO:	San Ildefonso Ixtahuacán
NOMBRE DEL ESTABLECIMIENTO:	Escuela Oficial Rural Mixta	DIRECCIÓN DEL ESTABLECIMIENTO:	Aldea Vega de Polajá
CÓDIGO DEL ESTABLECIMIENTO:	13-09-0531-43	FECHA:	08/05/2024



Foto 1. Demolición de la estructura del techo de las aulas



Foto 2. Traslado del material que se utilizará para el remozamiento de 6 aulas del centro educativo



Foto 3. Ampliación de la altura de la pared de las aulas, colocando dos filas de block



Foto 4. Sustitución de la madera por tubos galvanizados

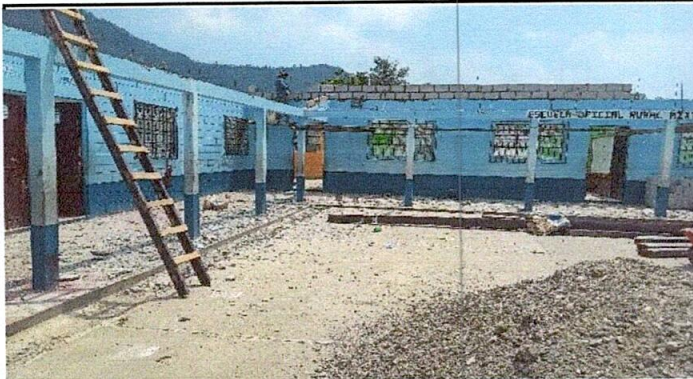

Foto 5. Finalización de la colocación de tubos galvanizados e inicio de la colocación de la lámina troquelada

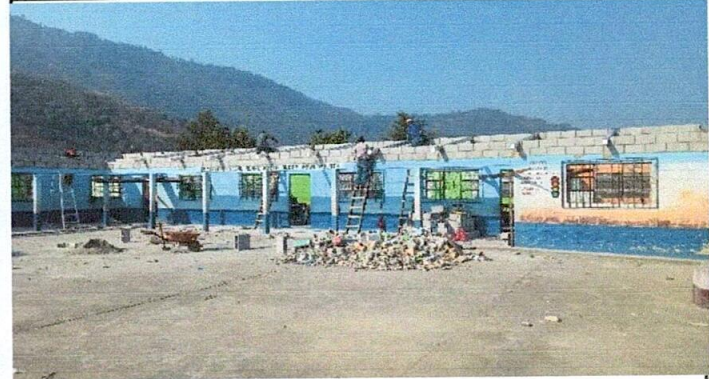

Foto 6:

Observación: Si es necesario se pueden agregar hojas adicionales y actualizar el número de hojas.

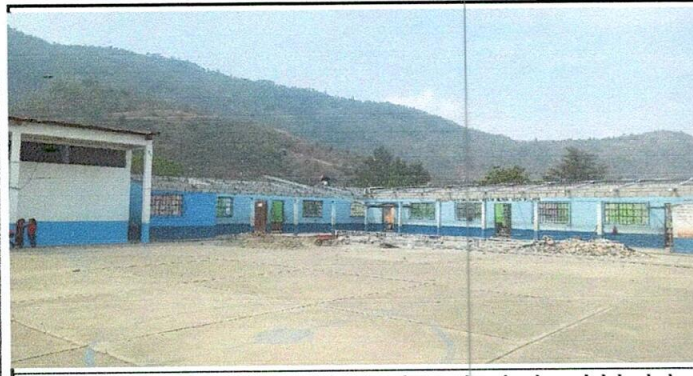
[Handwritten Signature]

Firma y sello del Presidente de la OPF

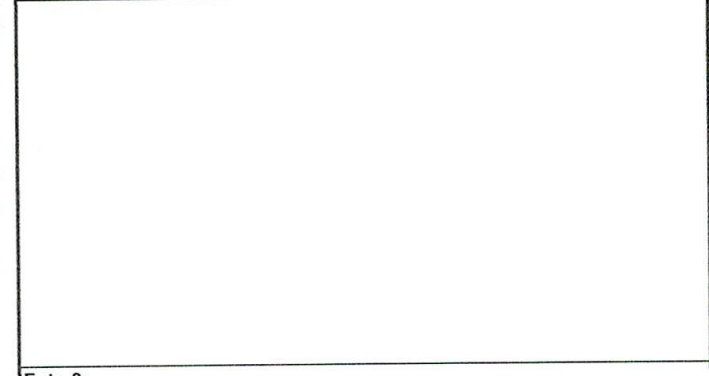

[Handwritten Signature]

Firma y Sello Director Centro Educativo Público

