

SITUACIÓN DEFICIENCIAS DETERMINADAS

PREVIO

DURANTE

POSTERIOR

DEPARTAMENTO:	HUEHUETENANGO	MUNICIPIO:	SAN ILDEFONSO IXTAHUACÁN
NOMBRE DEL ESTABLECIMIENTO:	ESCUELA OFICIAL RURAL MIXTA	DIRECCIÓN DEL ESTABLECIMIENTO:	ALDEA LA CUMBRE
CÓDIGO DEL ESTABLECIMIENTO:	13-09-0529-43	FECHA:	04 DE JUNIO DE 2024



Foto1:



Foto 2:



Foto 3:

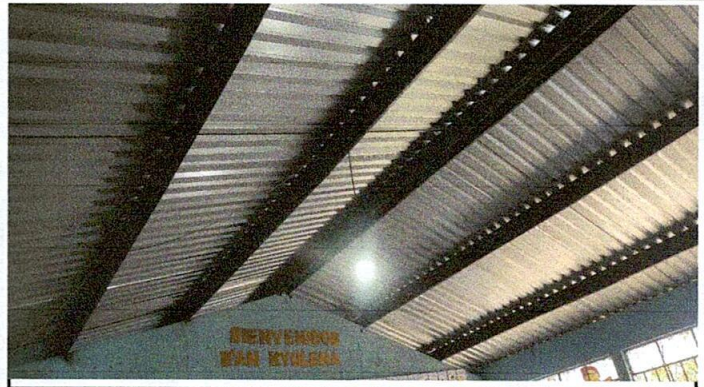

Foto 4:



Foto 5:

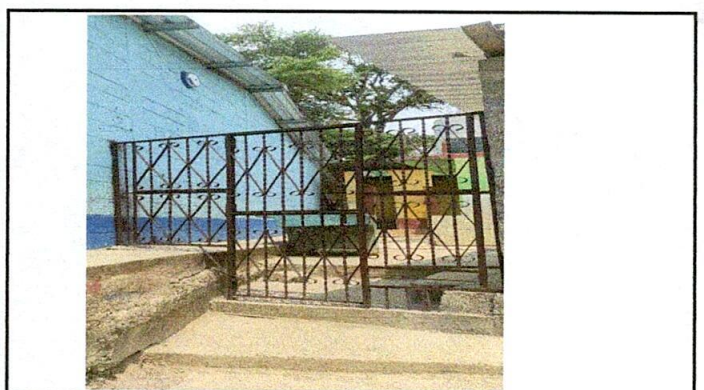

Foto 6:

Observación: Si es necesario se pueden agregar hojas adicionales y actualizar el número de hojas.

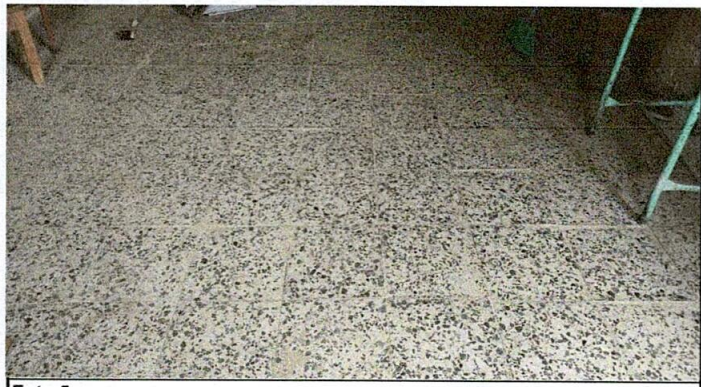
 Firma y sello del Presidente de la ORF	 Firma y Sello Director Centro Educativo Público
---	---

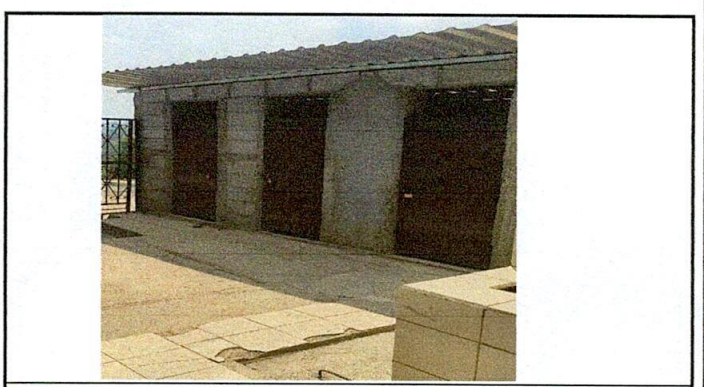

SITUACIÓN DEFICIENCIAS DETERMINADAS PREVIO DURANTE POSTERIOR

DEPARTAMENTO:	HUEHUETENANGO	MUNICIPIO:	SAN ILDEFONSO IXTAHUACÁN
NOMBRE DEL ESTABLECIMIENTO:	ESCUELA OFICIAL RURAL MIXTA	DIRECCIÓN DEL ESTABLECIMIENTO:	ALDEA LA CUMBRE
CÓDIGO DEL ESTABLECIMIENTO:	13-09-0529-43	FECHA:	04 DE JUNIO DE 2024



Foto 1:



Foto 2:



Foto 3:

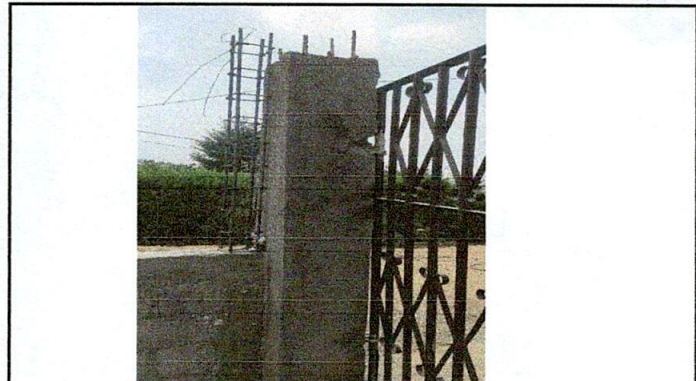

Foto 4:

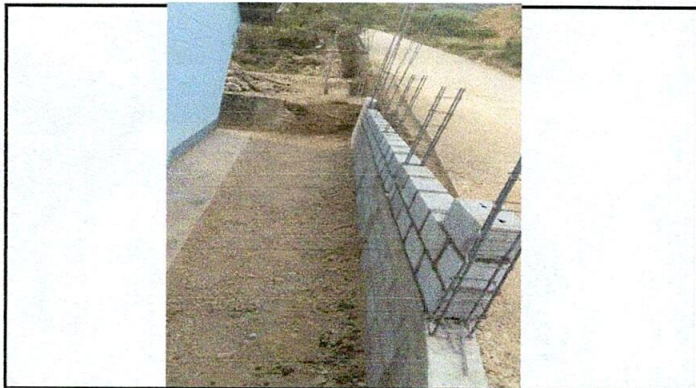

Foto 5:



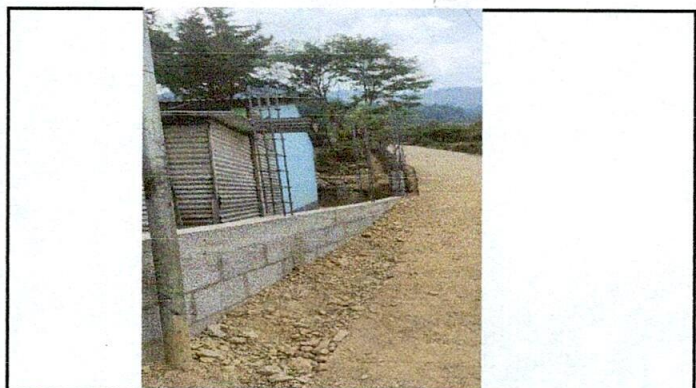

Foto 6:

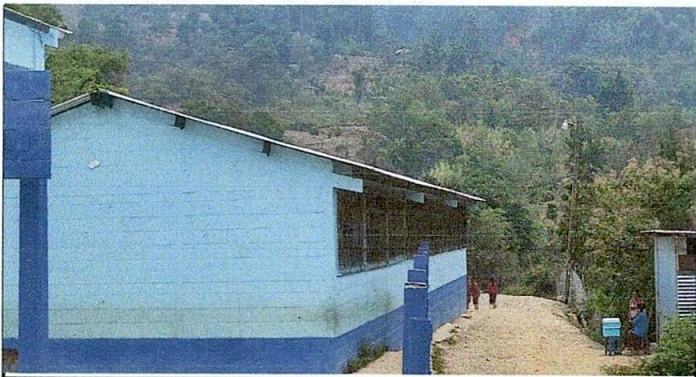
Observación: Si es necesario se pueden agregar hojas adicionales y actualizar el número de hojas.

 Firma y sello del Presidente de la Escuela Oficial Rural Mixta	 Firma y Sello Director Centro Educativo Público
---	---

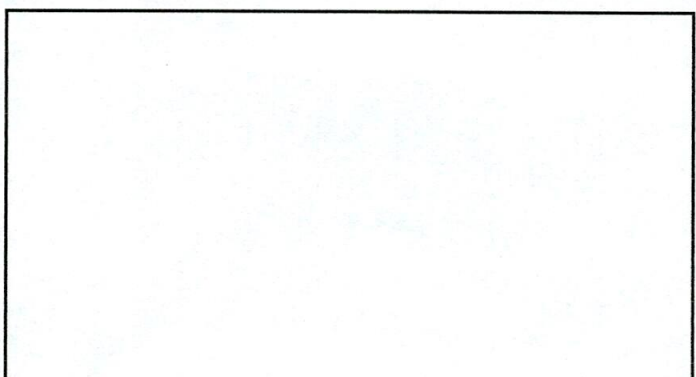
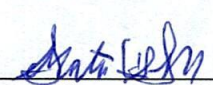