

SITUACIÓN DEFICIENCIAS DETERMINADAS PREVIOR DURANTE POSTERIOR

DEPARTAMENTO:	HUEHUETENANGO	MUNICIPIO:	SAN ILDEFONSO IXTAHUACÁN
NOMBRE DEL ESTABLECIMIENTO:	ESCUELA OFICIAL RURAL MIXTA	DIRECCIÓN DEL ESTABLECIMIENTO:	ALDEA LA CUMBRE
CÓDIGO DEL ESTABLECIMIENTO:	13-09-0529-43	FECHA:	15 DE ABRIL DE 2024



Foto1:



Foto 2:

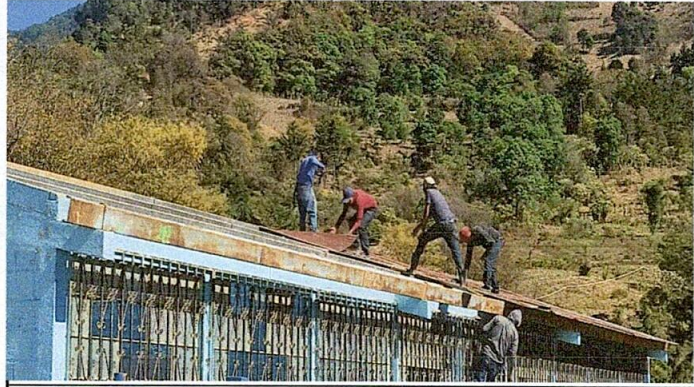

Foto 3:



Foto 4:

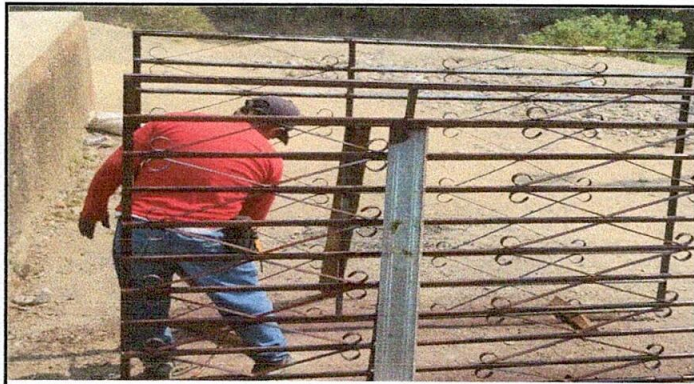

Foto 5:

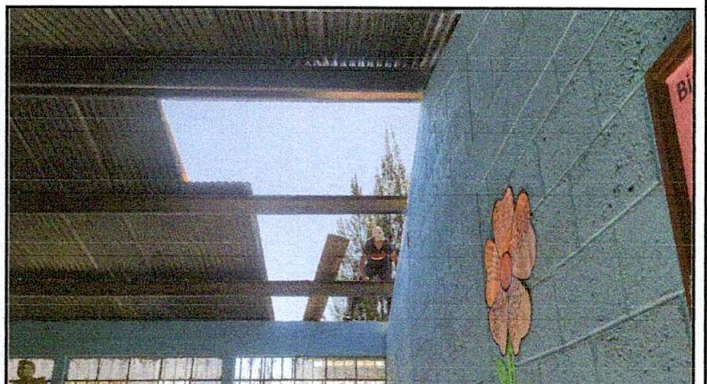
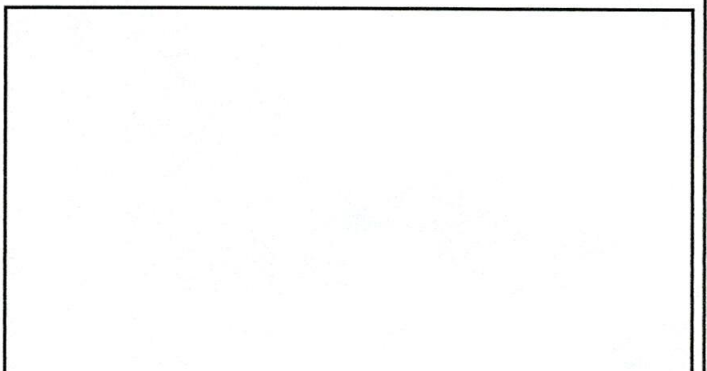

Foto 6:

Observación: Si es necesario se pueden agregar hojas adicionales y actualizar el número de hojas.

<p>Firma y sello del Presidente de la OPR</p>	<p>Firma y Sello Director Centro Educativo Público</p>
---	--