



**REGISTRO FOTOGRÁFICO  
PROGRAMA DE MANTENIMIENTO DE EDIFICIOS ESCOLARES PÚBLICOS**

Ministerio de Educación  
Guatemala

SITUACIÓN DEFICIENCIAS DETERMINADAS

PREVIO

DURANTE

POSTERIOR

DEPARTAMENTO:	Huehuetenango	MUNICIPIO:	San Ildefonso Ixtahuacán
NOMBRE DEL ESTABLECIMIENTO:	Escuela Oficial Rural Mixta	DIRECCIÓN DEL ESTABLECIMIENTO:	Aldea La Cumbre
CÓDIGO DEL ESTABLECIMIENTO:	13-09-0529-43	FECHA:	29 de febrero de 2024



Foto 1: cubierta de las aulas



Foto 2: Láminas en mal estado

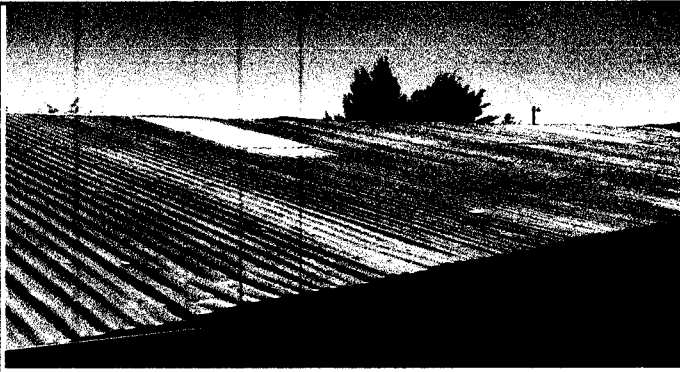

Foto 3: Sustitución de portón

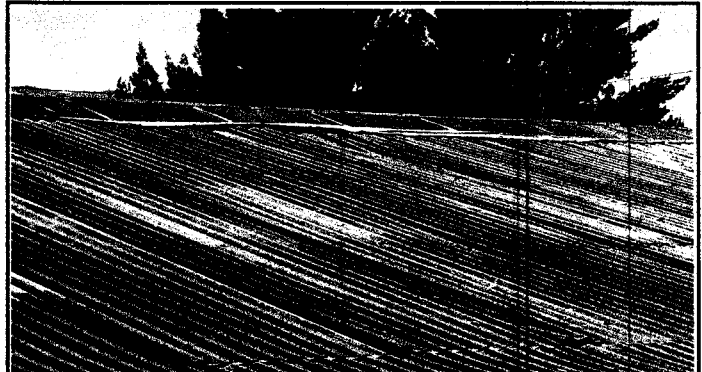

Foto 4: Sustitución de concreto por Adoquin



Foto 5: Vidrios de ventanales en mal estado



Foto 6: Ventanales sin balcones

Observación: Si es necesario se pueden agregar hojas adicionales y actualizar el número de hojas.

 Firma y sello del Presidente de la OPF	 ESCUELA OFICIAL RURAL MIXTA Aldea La Cumbre, Huehuetenango	 Firma y Sello Director Centro Educativo	 DIRECCION ALDEA LA CUMBRE HUETENANGO
--	---	---	--