



REGISTRO FOTOGRÁFICO
PROGRAMA DE MANTENIMIENTO DE EDIFICIOS EDUCATIVOS

FORMULARIO
FOT-001

UBICACIÓN DE LAS OBRAS DE TERMINACIÓN

PROYECTO

DEPARTAMENTO

X

POBLACIÓN

DEPARTAMENTO	Huehuetenango	MUNICIPIO	San Mateo de Chuacuzamá
NOMBRE DEL ESTABLECIMIENTO	Escuela Oficial Rural Mixta	DIRECCIÓN DEL ESTABLECIMIENTO	Carrizal, Chuacuzamá, Huehuetenango
CÓDIGO DEL ESTABLECIMIENTO	13 09 0528 43	FECHA	15 de abril de 2024



Foto 1: Construcción de muro perimetral



Foto 2: Pintura del establecimiento

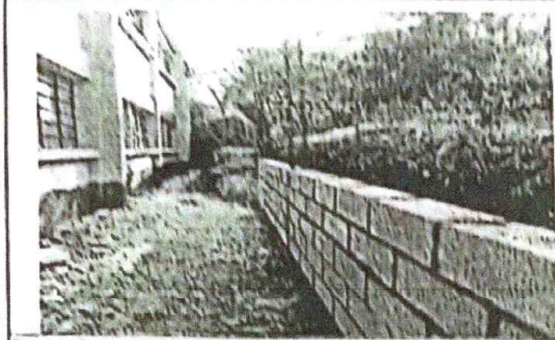

Foto 3: Instalación de luz en los sanitarios

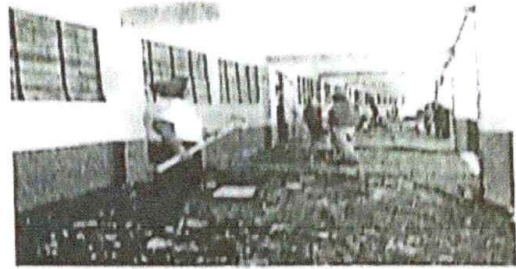

Foto 4: Colocación de azulejo para sanitarios



Foto 5: Lijado, copillado y pintura de puertas



Foto 6: Colocación de pilas

Observación: Si es necesario se pueden agregar hojas adicionales y perforar el margen de hojas.

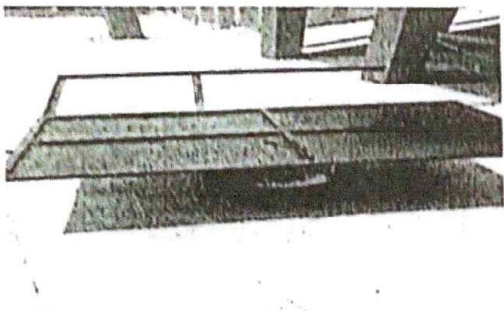
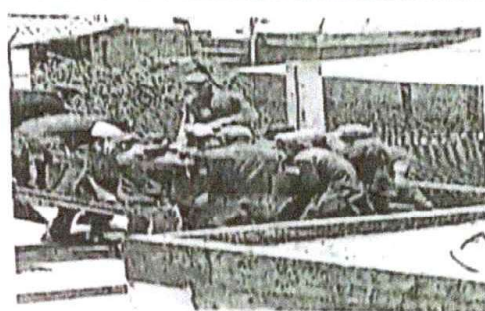
 Firma y sello del Presidente del Consejo de Padres de Familia 	 Firma y Sello Director Centro Educativo Público
---	---

Todos los documentos que se encuentran en el Sitio Web del Sistema de Gestión de la Calidad son los documentos actualizados y controlados.