

SITUACIÓN DEFICIENCIAS DETERMINADAS PREVIAMENTE DURANTE POSTERIOR

DEPARTAMENTO:	Huehuetenango	MUNICIPIO:	San Ildefonso Ixtahuacán
NOMBRE DEL ESTABLECIMIENTO:	Escuela Oficial Rural Mixta	DIRECCIÓN DEL ESTABLECIMIENTO:	Caserío Chupil, aldea Acal
CÓDIGO DEL ESTABLECIMIENTO:	13-09-0528-43	FECHA:	27 de febrero de 2024



Foto 1: malas condiciones de los baños



Foto: puertas en mal estado

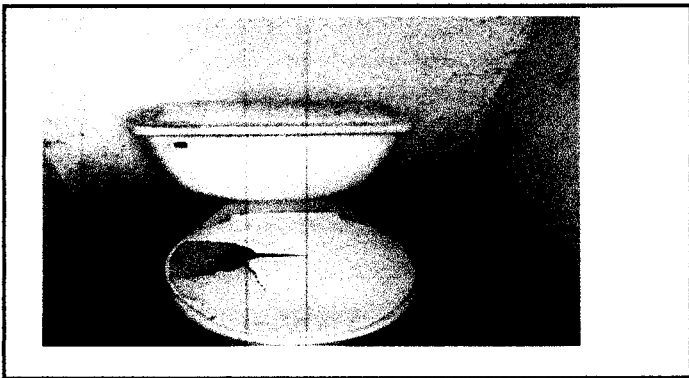

Foto 3: Pila en mal estado

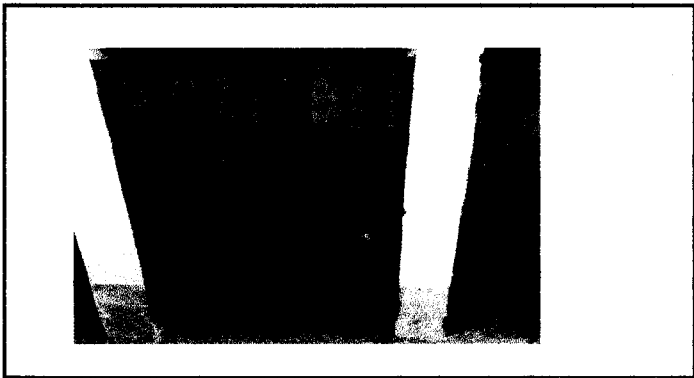

Foto 4: Piso en mal estado

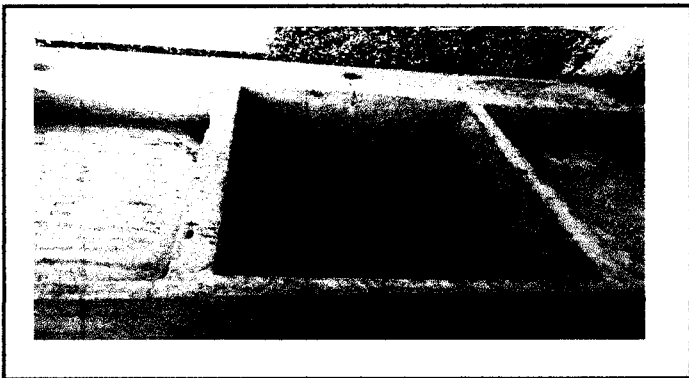

Foto 5: malla en mal estado

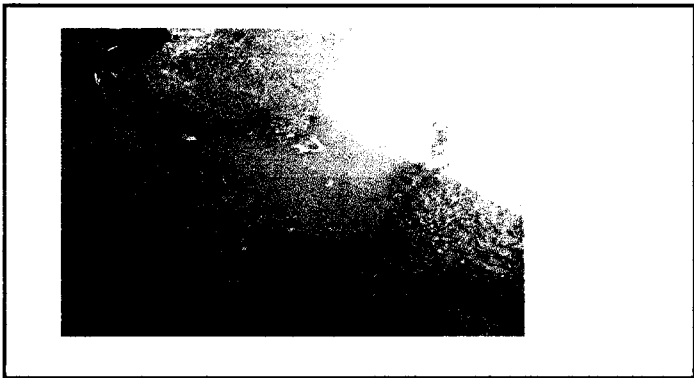

Foto 6: Pared de los baños en mal estado.

Observación: Si es necesario se pueden agregar hojas adicionales y actualizar el número de hojas.

Juan Carlos Lopez
Firma y sello del Presidente de la Familia

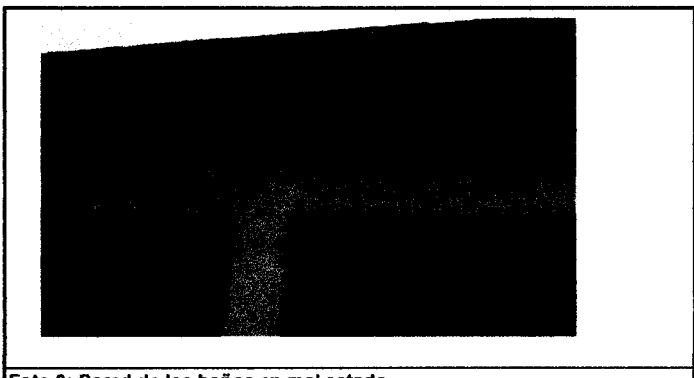

[Signature]
Firma y Sello Director Centro Educativo P...

