

SITUACIÓN DEFICIENCIAS DETERMINADAS PREVIAMENTE DURANTE POSTERIOR

DEPARTAMENTO:	Huehuetenango	MUNICIPIO:	SAN ILDEFONSO IXTAHUACÁN
NOMBRE DEL ESTABLECIMIENTO:	EORM	DIRECCIÓN DEL ESTABLECIMIENTO:	CASERÍO LA LAGUNETA, ALDEA ACAL
CÓDIGO DEL ESTABLECIMIENTO:	13 - 09 - 0526 - 43	FECHA:	02/09/2024



Foto 1: Sustitución de techo.



Foto 2: Reparación de muro perimetral.



Foto 3: Sustitución de portón.



Foto 4: Mantenimiento a barandas.

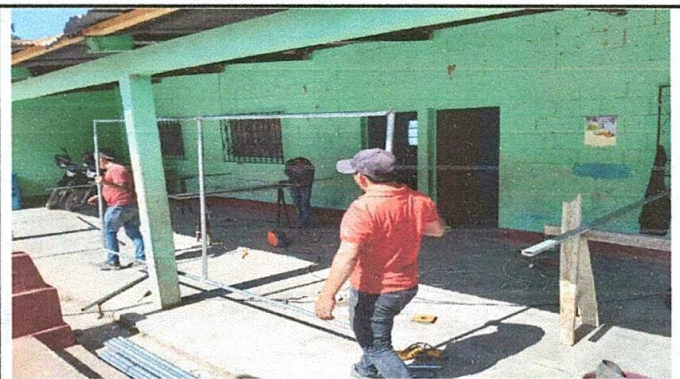

Foto 5: Pintura.

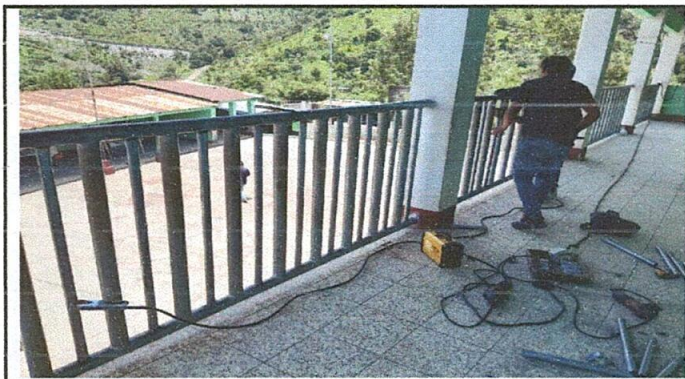

Foto 6: Sustitución de balcones.

Observación: Si es necesario se pueden agregar hojas adicionales y actualizar el número de hojas.

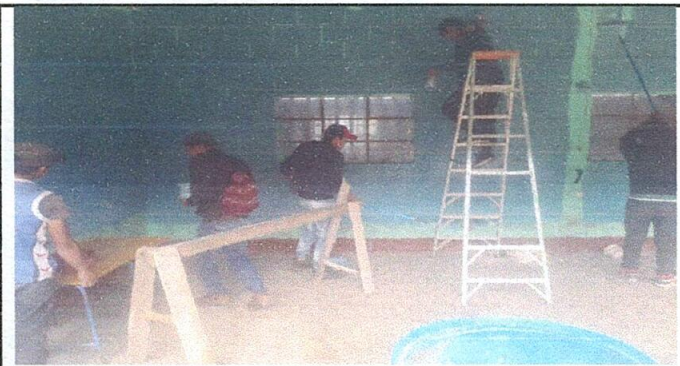
Firma y sello del Presidente del Comité de Padres de Familia



Firma y Sello Director Centro Educativo Público

