



**REGISTRO FOTOGRÁFICO
PROGRAMA DE MANTENIMIENTO DE EDIFICIOS ESCOLARES PÚBLICOS**

PRA-FOR-123
Versión 1

ITUACIÓN DEFICIENCIAS DETERMINADA: PREVIO DURANTE POSTERIOR

DEPARTAMENTO:	Huehuetenango	MUNICIPIO:	san Ildefonso Ixtahuacán
NOMBRE DEL ESTABLECIMIENTO:	Escuela Oficial Rural Mixta	DIRECCIÓN DEL ESTABLECIMIENTO:	Caserío Tumiche, aldea Acal, San Ildefonso Ixtahuacán
CÓDIGO DEL ESTABLECIMIENTO:	13-09-0523-43	FECHA:	29 de febrero de 2024

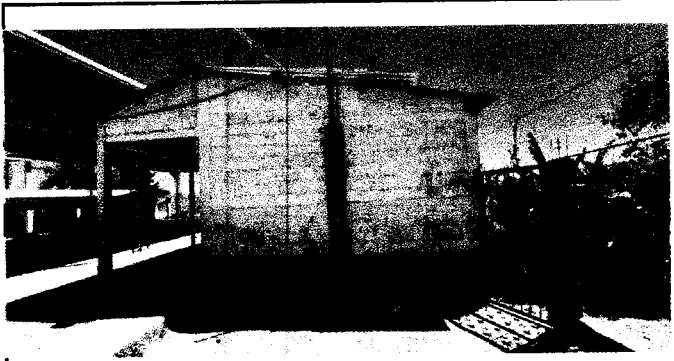

1. REPARACION DE CUBIERTA DE LAMINA

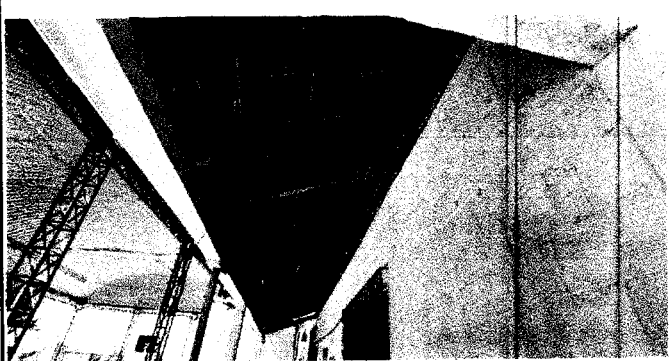

1. REPARACION DE CUBIERTA DE LÁMINA



2. MEJORAMIENTO DE LA ESTRUCTURA DE TECHO



2. MEJORAMIENTO DE LA ESTRUCTURA DE TECHO



3. REPARACION DE PISO



3. REPARACION DE PISO

Observación: Si es necesario se pueden agregar hojas adicionales y adjuntar el número de hojas.

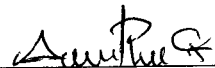
Firma y sello del Presidente de la OPA

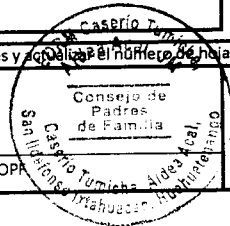

Firma y Sello Director Centro Educativo Público

