



**REGISTRO FOTOGRÁFICO
PROGRAMA DE MANTENIMIENTO DE EDIFICIOS ESCOLARES PÚBLICOS**

Ministerio de Educación
GUATEMALA

SITUACIÓN DEFICIENCIAS DETERMINADAS

PREVIO

DURANTE

POSTERIOR

DEPARTAMENTO:	Huehuetenango	MUNICIPIO:	San Ildefonso Ixtahuacán
NOMBRE DEL ESTABLECIMIENTO:	Escuela Oficial Rural Mixta	DIRECCIÓN DEL ESTABLECIMIENTO:	Caserío Chejómel, aldea Vega Polajá
CÓDIGO DEL ESTABLECIMIENTO:	13-09-0028-43	FECHA:	27/02/2024



Foto 1: Sustitución de lámina de zin por lámina troquelada.



Foto 2: Sustitución de depósito de almacenamiento de agua.

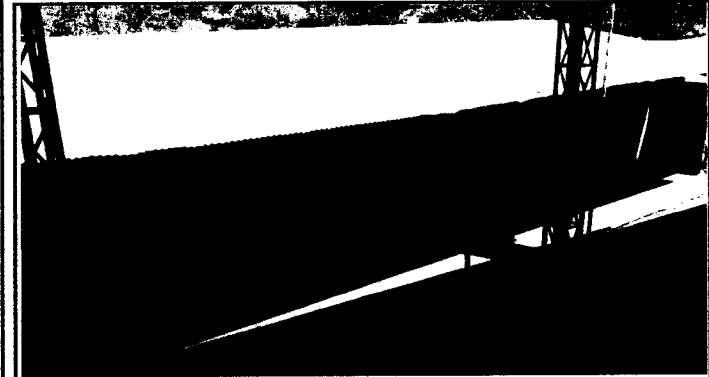

Foto 3: Sustitución de vidrios.



Foto 4: Sustitución de portón.

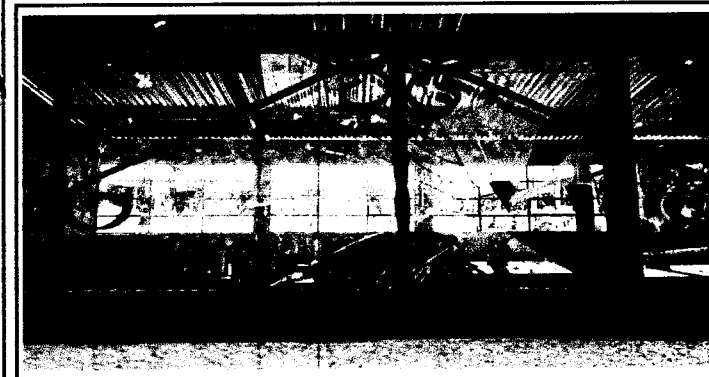

Foto 5: Sustitución de piso.



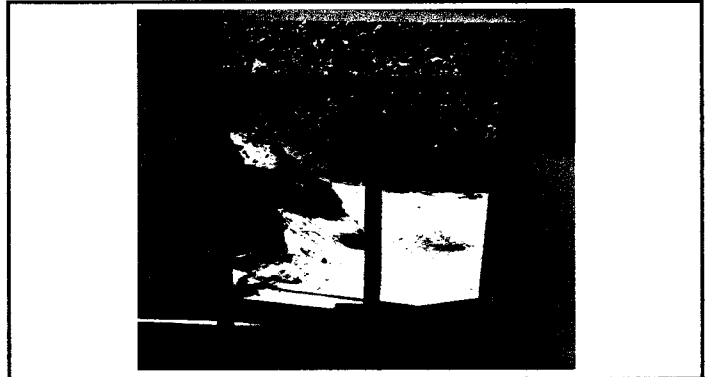

Foto 6: Aplicación de pintura.

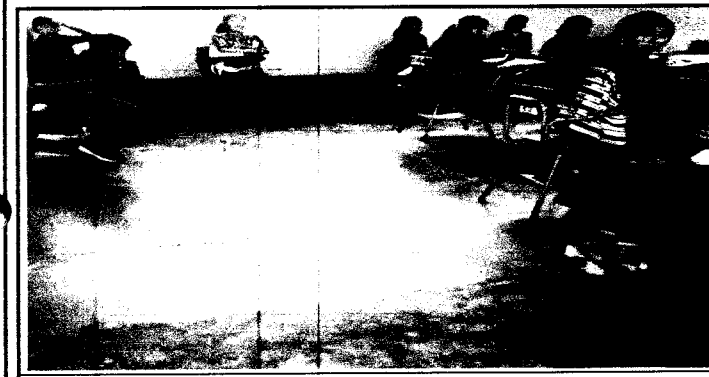
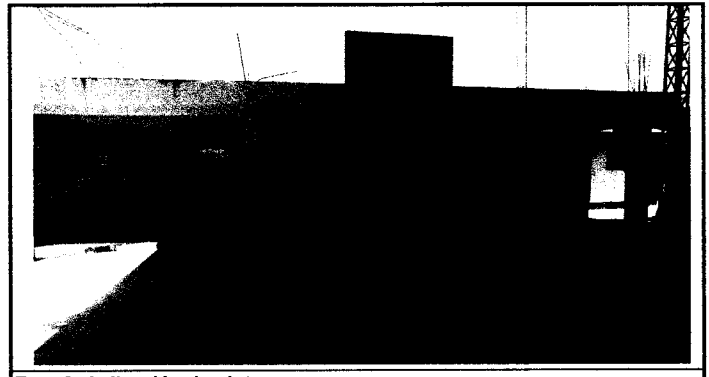
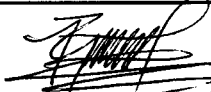
Observación: Si es necesario se pueden agregar hojas adicionales y actualizar el número de hojas.

 Firma y sello del Presidente de la OPF	 Firma y Sello Director Centro Educativo
