

SITUACIÓN DEFICIENCIAS DETERMINADAS: PREVIO DURANTE POSTERIOR

DEPARTAMENTO:	Huehuetenango	MUNICIPIO:	San Ildefonso Ixtahuacán
NOMBRE DEL ESTABLECIMIENTO:	Escuela Oficial Rural Mixta	DIRECCIÓN DEL ESTABLECIMIENTO:	Caserío Agua Caliente, aldea Vega de San Miguel
CÓDIGO DEL ESTABLECIMIENTO:	13-09-0026-43	FECHA:	18 de junio de 2024



Foto 1: Cubierta de Techo



Foto 2: Cambio de Techo



Foto 3: Sustitución de Estufa Mejorada

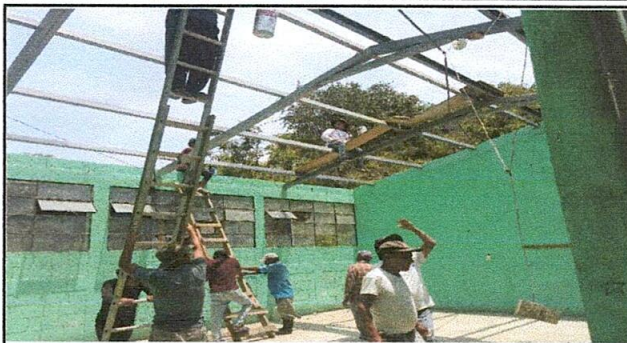

Foto 4: Sustitución de Piso

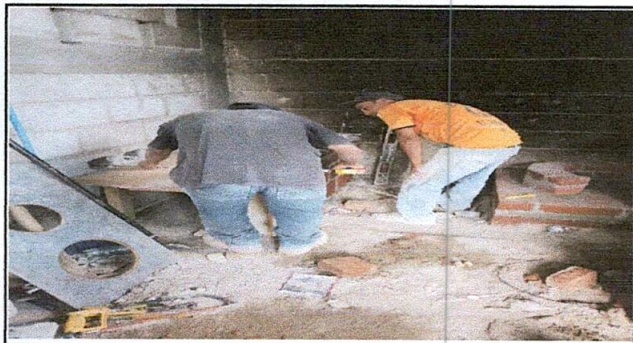

Foto 5: Sustitución de Pintura



Foto 6: Sustitución de energía Eléctrica

Observación: Si es necesario se pueden agregar hojas adicionales y actualizar el número de hojas.

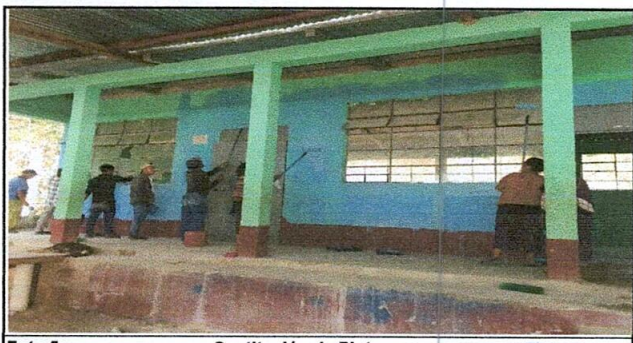
[Signature]

Firma y sello del Presidente de la OPE



[Signature]

Firma y Sello Director Centro Educativo Público

