



**REGISTRO FOTOGRÁFICO  
PROGRAMA DE MANTENIMIENTO DE EDIFICIOS ESCOLARES PÚBLICOS**

PRA-FOR-123  
Versión 1

SITUACIÓN DEFICIENCIAS DETERMINADAS

PREVIO

DURANTE

POSTERIOR

DEPARTAMENTO:	Huehuetenango	MUNICIPIO:	San Ildefonso Ixtahuacán
NOMBRE DEL ESTABLECIMIENTO:	Escuela Oficial Rural Mixta	DIRECCIÓN DEL ESTABLECIMIENTO:	Caserío Tuicham
CÓDIGO DEL ESTABLECIMIENTO:	13-09-0022-43	FECHA:	12/06/2024



Foto 1: Sustitución de lámina por lámina troquelada calibre 26



Foto 2: Sustitución de capote por capote para lámina troquelada calibre 26



Foto 3: Sustitución de hierro por costanera



Foto 4: Sustitución de torta de cemento por piso de cemento



Foto 5: Sustitución de torta de cemento por piso de cemento

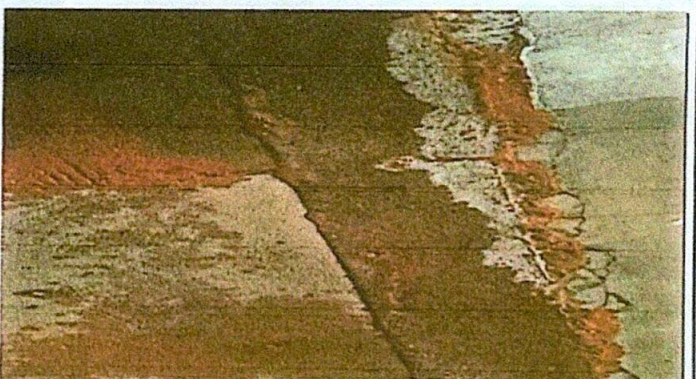

Foto 6: Sustitución de madera por costanera

Observación: Si es necesario se pueden agregar más fotografías y actualizar el número de hojas.

  
Firma y sello del Presidente de la CDF

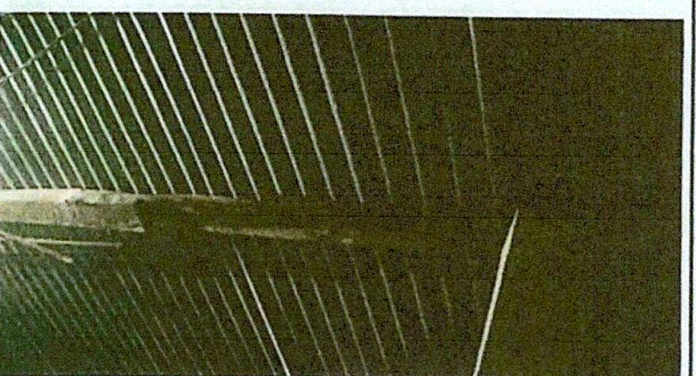

  
Firma y Sello Director Centro Educativo Público

