



Ministerio de Educación
Guatemala

REGISTRO FOTOGRÁFICO PROGRAMA DE MANTENIMIENTO DE EDIFICIOS ESCOLARES PÚBLICOS

PRA-FOR-
Versi

SITUACIÓN DEFICIENCIAS DETERMINADAS

PREVIO

DURANTE

POSTERIOR

DEPARTAMENTO:	huehuetenango	MUNICIPIO:	san ildelfonso ixthahuacán
NOMBRE DEL ESTABLECIMIENTO:	Escuela Oficial Rural Mixta	DIRECCIÓN DEL ESTABLECIMIENTO:	Cantón Bella Vista
CÓDIGO DEL ESTABLECIMIENTO:	13-09-0021-43	FECHA:	12/08/2024



Se cambió una pila viejita por un pequeño tanque con lavadero y mesa con azulejo en el interior de la cocina

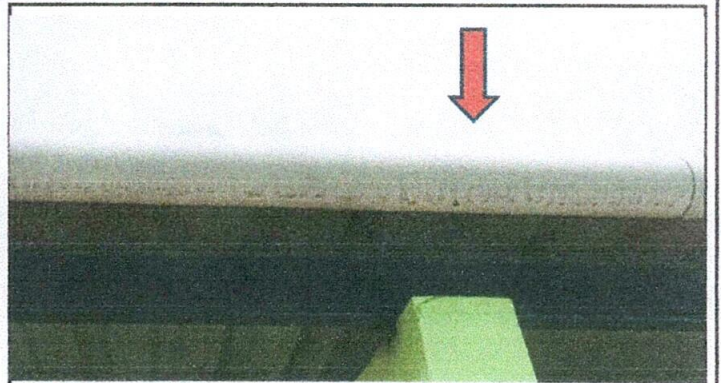

canales para agua pluvial con tubos reforzados tanto en frente como atrás del establecimiento.

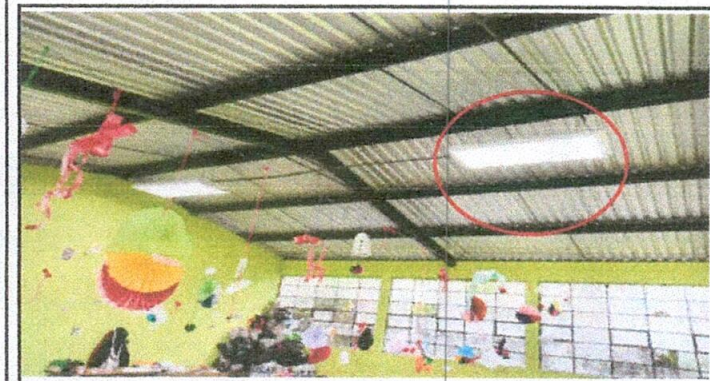

Nueva instalación de todo el sistema eléctrico en todas las aulas del establecimiento



Actualmente todas las ventanas y vidrios de la escuela cuentan con balcones en la parte de enfrente del establecimiento como también de la dirección de la escuela

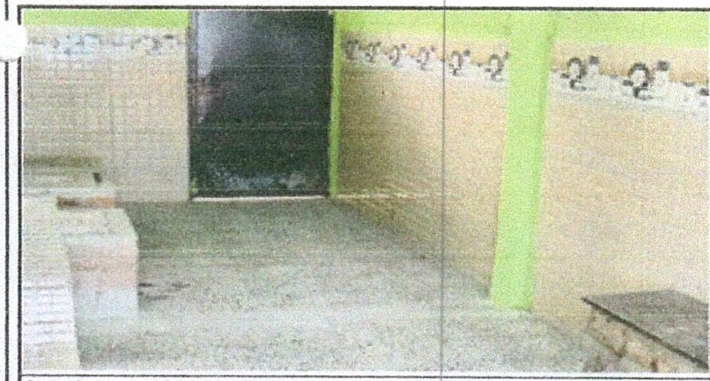

Actualmente el interior de la cocina cuenta con sus paredes con azulejo y piso con granito, gracias al apoyo de las autoridades educativas y padres de familia

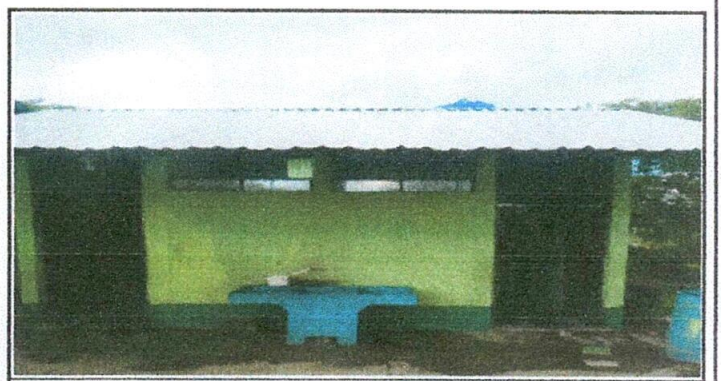

Los sanitarios de niños y de niñas ya cuenta con techo nuevo y con lámina troquelada calibre 26

Observación: Si es necesario se pueden agregar hojas adicionales y actualizar el número de hojas.

Firma y sello del Presidente de la OPF



Firma y Sello Director Centro Educativo Público

