



Ministerio de Educación
Guatemala

REGISTRO FOTOGRÁFICO PROGRAMA DE MANTENIMIENTO DE EDIFICIOS ESCOLARES PÚBLICOS

PRA-FOR
Vers

SITUACIÓN DEFICIENCIAS DETERMINADAS

PREVIO

DURANTE

POSTERIOR

DEPARTAMENTO:	huehuetenango	MUNICIPIO:	san idelfonso ixtahuacán
NOMBRE DEL ESTABLECIMIENTO:	Escuela Oficial Rural Mixta	DIRECCIÓN DEL ESTABLECIMIENTO:	Cantón Bella Vista
CÓDIGO DEL ESTABLECIMIENTO:	13-09-0021-43	FECHA:	12/08/2024



Padres de familia trabajando en la remodelación de techo de la dirección de la escuela



Construcción de tres pollos o estufas industriales en el interior de la cocina de la escuela.

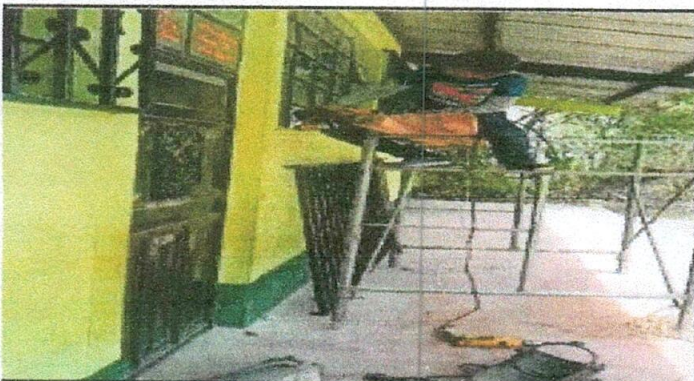

Colocación de balcones en cada una de las aulas y en frente del edificio escolar.

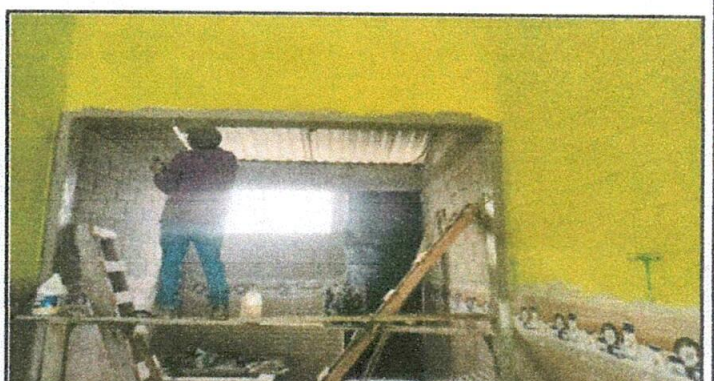

Albañiles trabajando en la remodelación de la cocina del establecimiento referente a la ampliación de espacio



Dstrucción de los pollos por padres de familia que anteriormente estaban en mal estado.

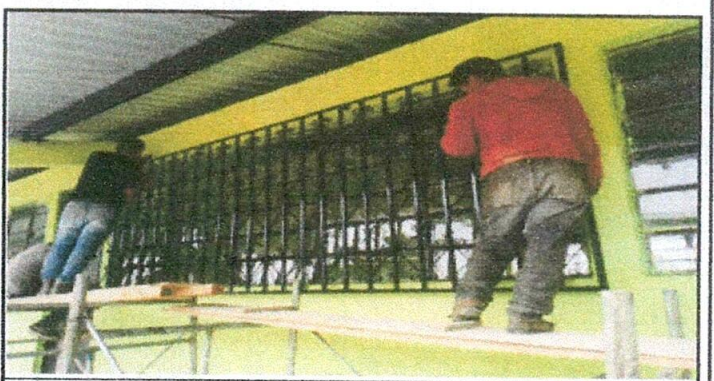

Colocación de balcones en los ventanales en frente del edificio escolar

Observación: Si es necesario se pueden agregar hojas adicionales y actualizar el número de hojas.

Firma y sello del Presidente de la OPE



Firma y Sello Director Centro Educativo Público

