

SITUACIÓN DEFICIENCIAS DETERMINADAS

PREVIO

DURANTE

POSTERIOR

DEPARTAMENTO:	Huehuetenango	MUNICIPIO:	San Ildefonso Ixtahuacán
NOMBRE DEL ESTABLECIMIENTO:	Escuela Oficial Rural Mixta	DIRECCIÓN DEL ESTABLECIMIENTO:	Caserío Cerro El Platanar, aldea Casaca
CÓDIGO DEL ESTABLECIMIENTO:	13-09-0019-43	FECHA:	31/05/2024



Foto 1:



Foto 2:

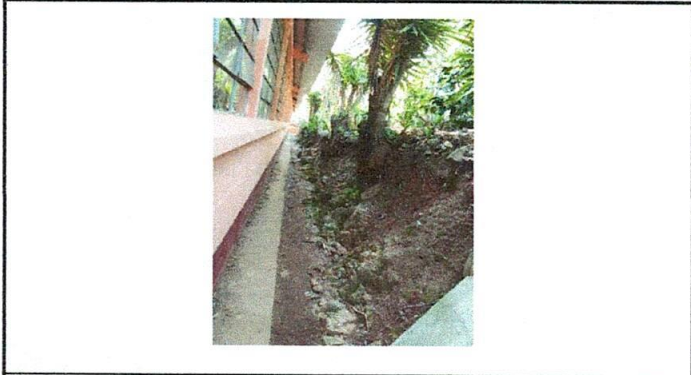

Foto 3:

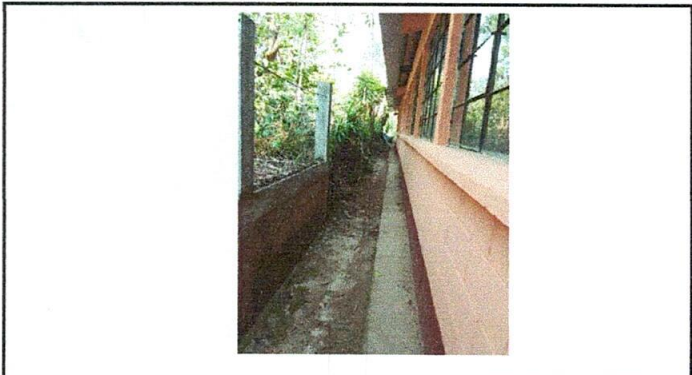

Foto 4:



Foto 5:

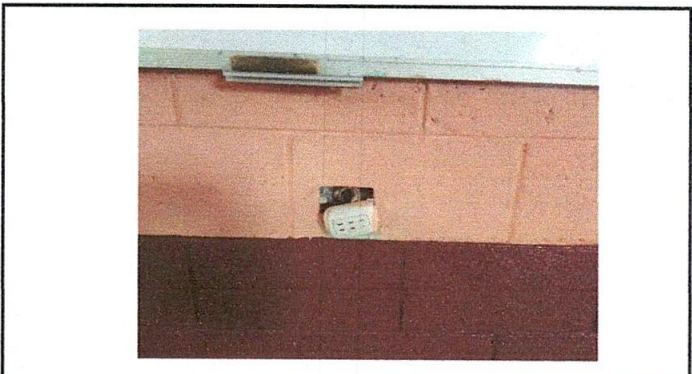

Foto 6:

Observación: Si es necesario se pueden agregar hojas adicionales y actualizar el número de hojas.

*Royelto*  
Firma y sello del Presidente de la OPF FAMILIA

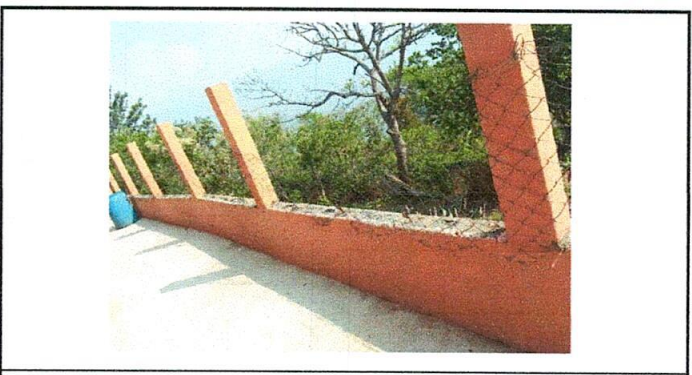

*[Signature]*  
Firma y Sello Director Centro Educativo Público

