



Ministerio de Educación  
Guatemala

# REGISTRO FOTOGRÁFICO PROGRAMA DE MANTENIMIENTO DE EDIFICIOS ESCOLARES PÚBLICOS

PRA-FOR-123  
Versión 1

SITUACIÓN DEFICIENCIAS DETERMINADAS

PREVIO

DURANTE

POSTERIOR

DEPARTAMENTO:	HUEHUETENANGO	MUNICIPIO:	SAN ILDEFONSO IXTAHUACÁN
NOMBRE DEL ESTABLECIMIENTO:	ESCUELA OFICIAL RURAL MIXTA	DIRECCIÓN DEL ESTABLECIMIENTO:	CASERÍO POZO DE PIEDRA, ALDEA ACAL
CÓDIGO DEL ESTABLECIMIENTO:	13 09 0017 - 43	FECHA:	31/05/2024



FOTO 1: DAÑOS POR LLUVIAS CONSTANTES

*Jana M.*



FOTO 2: DAÑOS POR LLUVIAS CONSTANTES

*[Signature]*



FOTO 3: DAÑOS POR LLUVIAS CONSTANTES

*[Signature]*



FOTO 4: DAÑOS POR LLUVIAS CONSTANTES

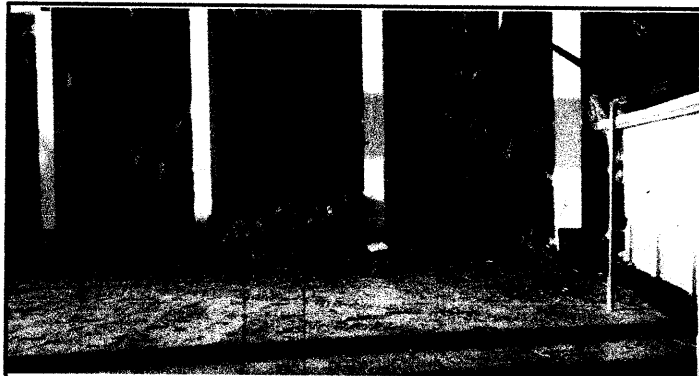

FOTO 5: DAÑOS POR LLUVIAS CONSTANTES





FOTO 6: DAÑOS POR LLUVIAS CONSTANTES

Observación: Si es necesario se pueden agregar hojas adicionales y actualizar el número de hojas.

 Firma y sello del Presidente de la OPR	 Firma y Sello Director Centro Educativo Público
---	---

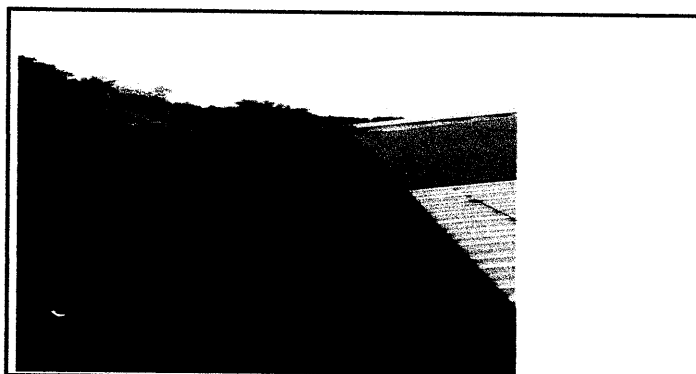
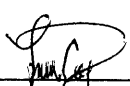