

SITUACIÓN DEFICIENCIAS DETERMINADAS PREVIO DURANTE POSTERIOR

DEPARTAMENTO:	Huehuetenango	MUNICIPIO:	San Ildefonso Ixtahuacán
NOMBRE DEL ESTABLECIMIENTO:	Escuela Oficial Rural Mixta	DIRECCIÓN DEL ESTABLECIMIENTO:	caserio Txe Cyak Xak, aldea La Cumbre
CÓDIGO DEL ESTABLECIMIENTO:	13 - 09 - 0013 - 43	FECHA:	05 de junio de 2024



FOTO 1: en lo que va avanzando el proceso de remodelación, se han cambiado los tubos de captación de aguas de lluvia y poder aprovecharlos en su época.



FOTO 2: con la renovación de pintura en las paredes, se ve el cambio de color para poder tener mejor el ambiente escolar.



FOTO 3: con la llegada de un depósito de mayor capacidad, y ayuda de padres de familia, dará mejor y servicio a la población escolar

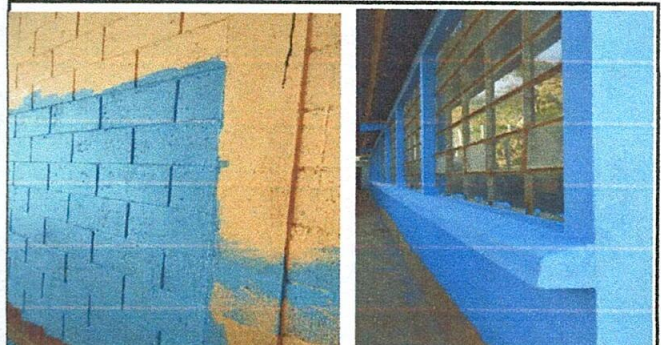

FOTO 4: con la llegada de pilas plásticas, se podrá contar con un espacio digno para lavar recipientes y captación de agua en distintos puntos de la escuela.



FOTO 5: avances del muro de contención, esto evitara el deslave de tierra hacia los salones de clase.



FOTO 6: en el lado de atrás, en lo que compete a dirección, se ha colocado balcón para el resguardo de documentos administrativos.

Observación: Si es necesario se pueden agregar hojas adicionales y actualizar el número de hojas.

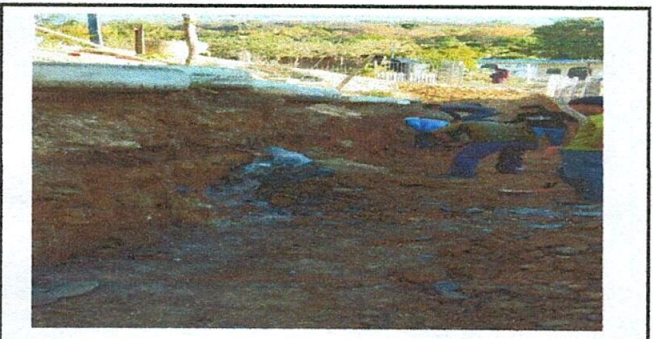
 Firma y sello del Presidente de la OPE	 Firma y Sello Director Centro Educativo Público
---	---

