

SITUACIÓN DEFICIENCIAS DETERMINADAS:

PREVIO

DURANTE

POSTERIOR

DEPARTAMENTO:	HUEHUETENANGO	MUNICIPIO:	San Pedro Soloma
NOMBRE DEL ESTABLECIMIENTO:	EORM	DIRECCIÓN DEL ESTABLECIMIENTO:	Aldea La Floresta
CÓDIGO DEL ESTABLECIMIENTO:	13-08-1595-43	FECHA:	15 de octubre de 2024



Foto 1: Reparación de repello y cernido en Pared



Foto 2: Falta de repello en muros

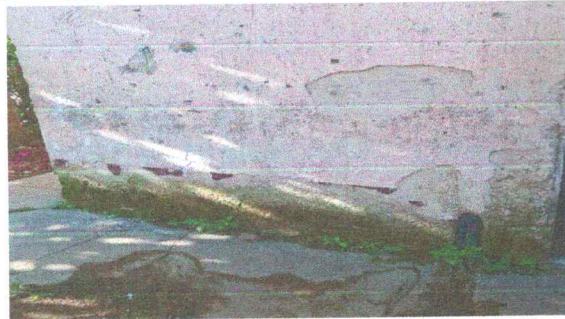

Foto 3: Falta puertas y repello de sanitarios

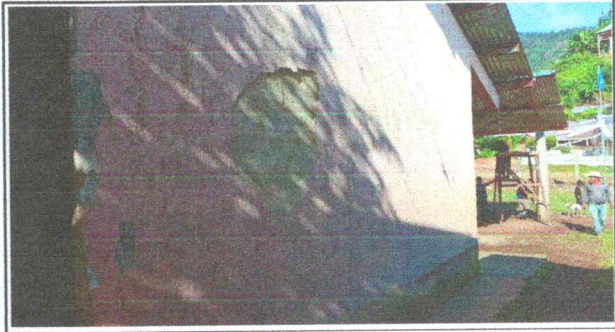

Foto 4: Agujeros de pisos



Foto 5: Techo en mal estado



Foto 6: Falta de Pintura en paredes

Observación: Si es necesario se pueden agregar hojas adicionales y actualizar el número de hojas.

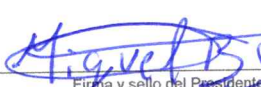
Firma y sello del Presidente de la Organización de Padres de Familia de la EORM de la Aldea La Floresta, San Pedro Soloma

Firma y Sello Director Centro Educativo Público



SITUACIÓN DEFICIENCIAS DETERMINADAS: PREVIO DURANTE POSTERIOR

DEPARTAMENTO:	HUEHUETENANGO	MUNICIPIO:	San Pedro Soloma
NOMBRE DEL ESTABLECIMIENTO:	EORM	DIRECCIÓN DEL ESTABLECIMIENTO:	Aldea La Floresta
CÓDIGO DEL ESTABLECIMIENTO:	13-08-1595-43	FECHA:	15 de octubre de 2024



Foto 1: Sustitución de inodoro



Foto:2: Susutición de vidrios

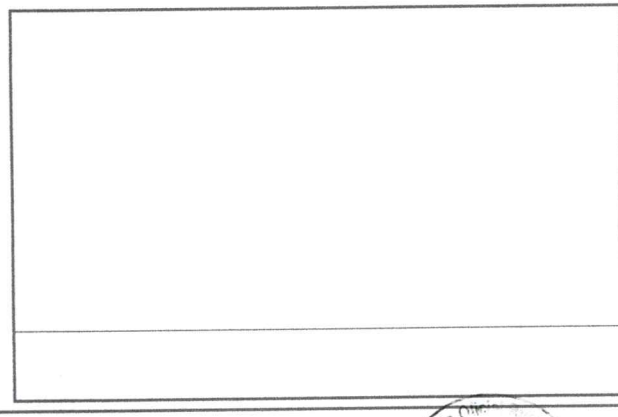
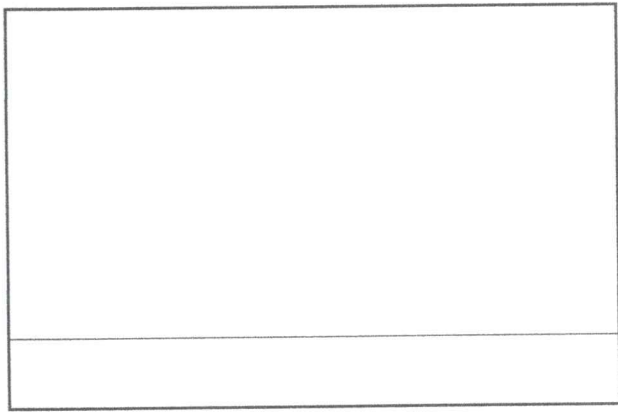
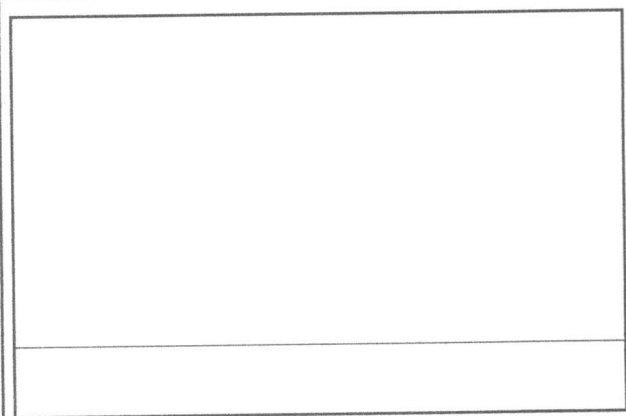

Observación: Si es necesario se pueden agregar hojas adicionales y actualizar el registro de hojas.

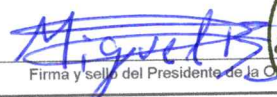
Firma y sello del Presidente de la OEP



Firma y Sello Director Centro Educativo Público

