

SITUACIÓN DEFICIENCIAS DETERMINADAS PREVIO DURANTE POSTERIOR

DEPARTAMENTO:	Huehuetenango	MUNICIPIO:	San Pedro Soloma
NOMBRE DEL ESTABLECIMIENTO:	Escuela Oficial Rural Mixta	DIRECCIÓN DEL ESTABLECIMIENTO:	Aldea Gelná
CÓDIGO DEL ESTABLECIMIENTO:	13-08-0499-43	FECHA:	01/05/2024



Foto1: sustitucion de chapas



Foto 2: Sustitución de chapas



Foto 3: Fabricacion e instalación de balcones de hierro en ventanas



Foto 4: Fabricación e instalación de balcones de hierro en ventanas.



Foto 5: Sustitución de tubo hg y malla galvanizada



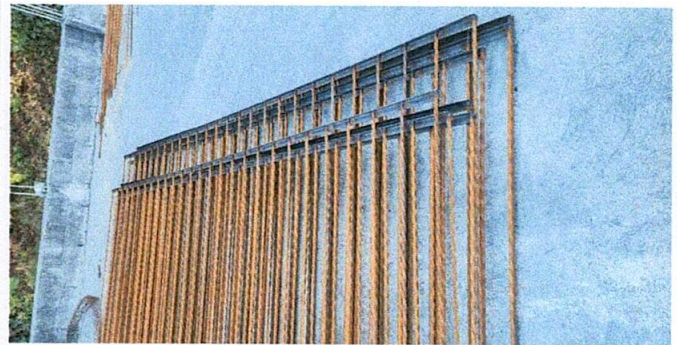

Foto 6 : Sustitución de tubo hg y malla galvanizada

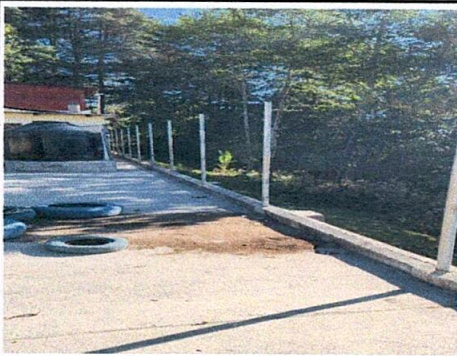
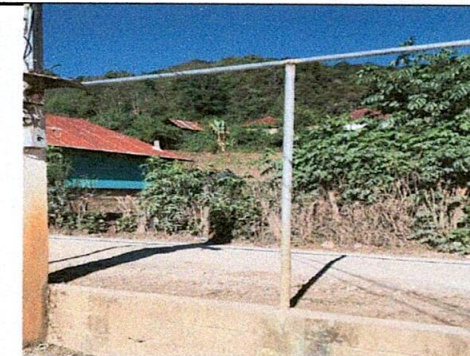
Observación: Si es necesario se pueden agregar hojas adicionales y actualizar el número de hojas.

 Firma y sello del Presidente de la OPF	 Firma y Sello Director Centro Educativo Público
