



Ministerio de Educación  
Guatemala

# REGISTRO FOTOGRÁFICO PROGRAMA DE MANTENIMIENTO DE EDIFICIOS ESCOLARES PÚBLICOS

PRA-FOR-123  
Versión 1

SITUACIÓN DEFICIENCIAS DETERMINADAS

PREVIO

DURANTE

POSTERIOR

DEPARTAMENTO:	Huehuetenango	MUNICIPIO:	San Pedro Soloma
NOMBRE DEL ESTABLECIMIENTO:	Escuela Oficial Rural Mixta Aldea Yulá	DIRECCIÓN DEL ESTABLECIMIENTO:	Aldea Yulá
CÓDIGO DEL ESTABLECIMIENTO:	13-08-0497-43	FECHA:	30/05/2024



FOTO 1: SUSTITUCIÓN DE LAMINA, POR LAMINA TROQUELADA



FOTO 2: SUSTITUCIÓN DE AZULEJO EN ESTUFA RURAL, SUSTITUCIÓN PARA PISO DE CERAMICA.

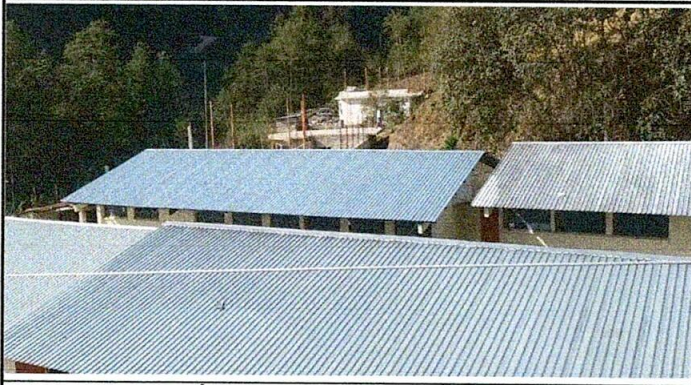

FOTO 3: REPARACIÓN DE MALLA GALVANIZADA



FOTO 4: INSTALACIÓN DE UNIDADES DE LUZ

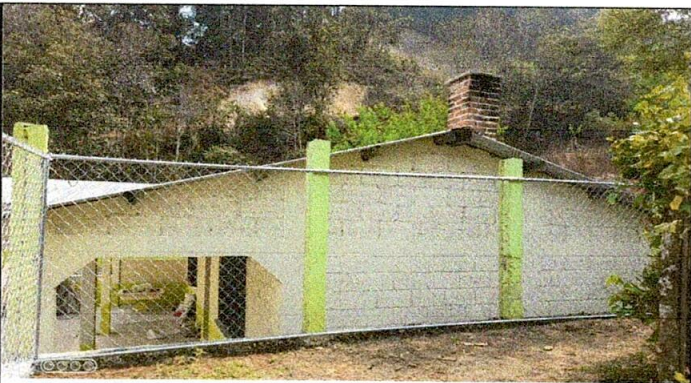

FOTO 5: REPARACIÓN DE CUNETA DE CONCRETO



FOTO 6: SUSTITUCIÓN DE PILA.

Observación: Si es necesario se pueden agregar hojas adicionales y actualizar el número de hojas.

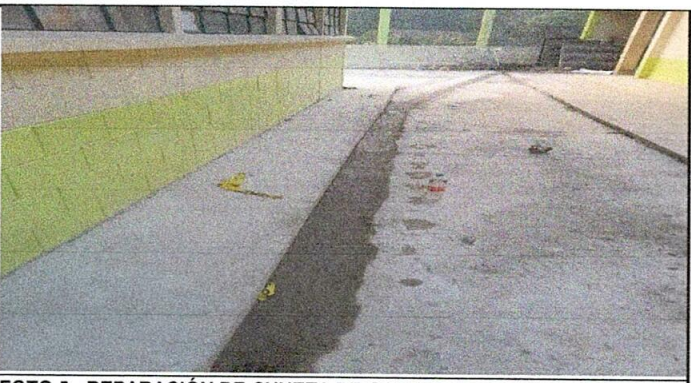
*[Firma]*  
 Organización de  
 Padres de Familia  
 Huehuetenango  
 Aldea Yulá

Firma y sello del Presidente de la OPF

*[Firma]*  
 DIRECCIÓN  
 Centro Educativo Público  
 Aldea Yulá, Huehuetenango

Firma y Sello Director Centro Educativo Público