



Ministerio de Educación  
Guatemala

# REGISTRO FOTOGRÁFICO PROGRAMA DE MANTENIMIENTO DE EDIFICIOS ESCOLARES PÚBLICOS

PRA-FOR-123  
Versión 1

SITUACIÓN DEFICIENCIAS DETERMINADAS

PREVIO

DURANTE

POSTERIOR

DEPARTAMENTO:	Huehuetenango	MUNICIPIO:	San Pedro Soloma
NOMBRE DEL ESTABLECIMIENTO:	Escuela Oficial Rural Mixta	DIRECCIÓN DEL ESTABLECIMIENTO:	Aldea Chochcap
CÓDIGO DEL ESTABLECIMIENTO:	13-08-0492-43	FECHA:	29 de febrero de 2024



Foto 1: El techo no es seguro, se puede caer en cualquier momento, es necesario repararlo.



Foto 2: Sustitución de piso por cerámica de porcelanato

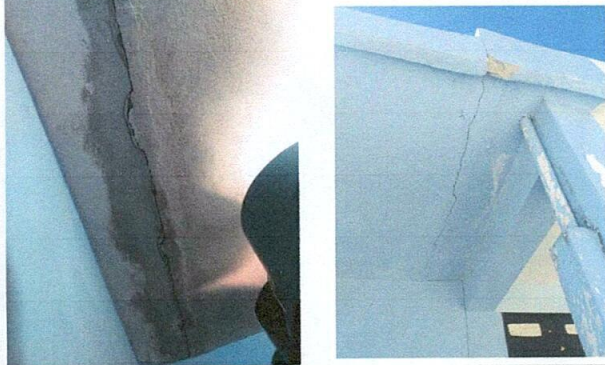

Foto 3: las llaves ya no sirven.



Foto 4: Sustitución de candados por chapas.



Foto 5: Colocación de valcones de hierro

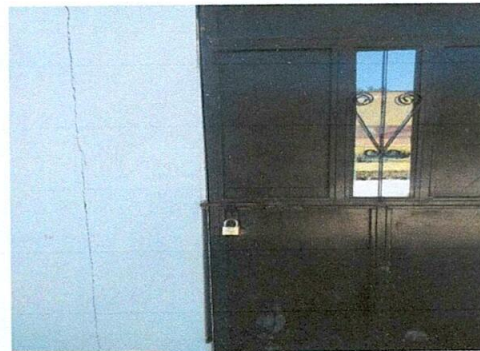

Foto 6: Pintado de pared de aulas, adentro y afuera.

Observación: Si es necesario se pueden agregar hojas adicionales y actualizar el número de hojas.

*Margarita Alberto P.*  
Firma y sello del Presidente de la OPE



*[Signature]*  
Firma y Sello Director Centro Educativo Público





Ministerio de Educación  
GUATEMALA

# REGISTRO FOTOGRÁFICO PROGRAMA DE MANTENIMIENTO DE EDIFICIOS ESCOLARES PÚBLICOS

PRA-FOR-123  
Versión 1

SITUACIÓN DEFICIENCIAS DETERMINADAS

PREVIO

DURANTE

POSTERIOR

DEPARTAMENTO:	Huehuetenango	MUNICIPIO:	San Pedro Soloma
NOMBRE DEL ESTABLECIMIENTO:	EORM Aldea Chochcap	DIRECCIÓN DEL ESTABLECIMIENTO:	Aldea Chochcap
CÓDIGO DEL ESTABLECIMIENTO:	13-08-0492-43	FECHA:	



Foto7: Sustrucción de focos



Foto 8: Sustrucción de plafoneras

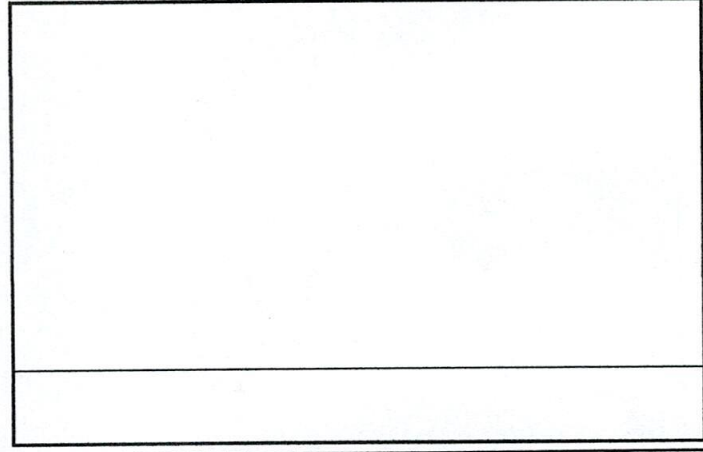
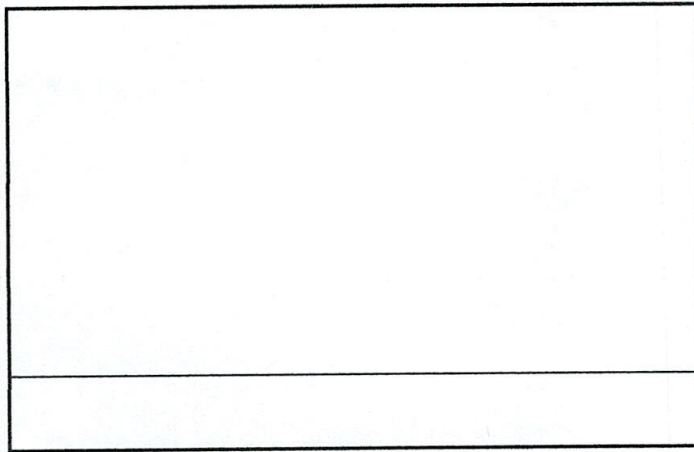
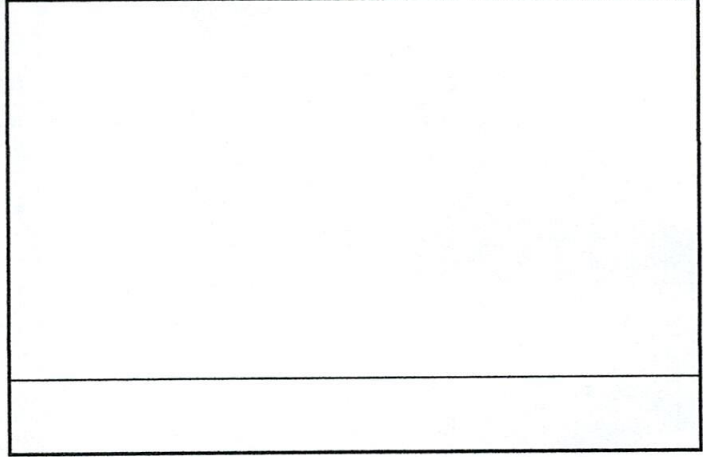
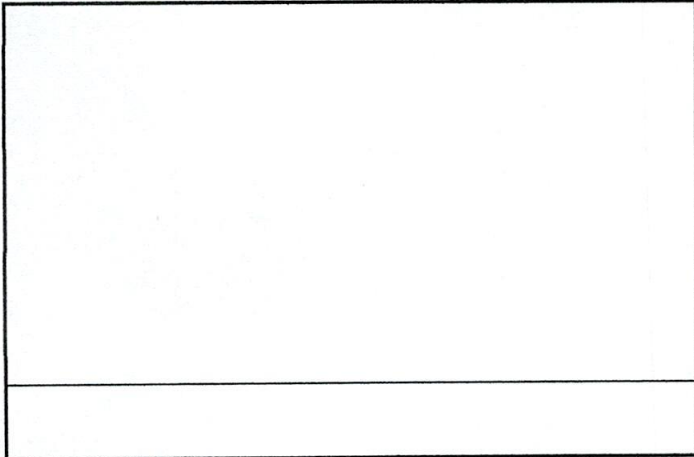

Observación: Si es necesario se pueden agregar hojas adicionales y actualizar el número de hojas.

*Margarita Alberto P.*  
Firma y sello del Presidente de la OPF



*[Signature]*  
Firma y Sello Director Centro Educativo Público

