



**REGISTRO FOTOGRÁFICO
PROGRAMA DE MANTENIMIENTO DE EDIFICIOS ESCOLARES PÚBLICOS**

PRA-FOR-123
Versión 1

Ministerio de Educación
Guatemala

SITUACIÓN DEFICIENCIAS DETERMINADAS

PREVIO

DURANTE

POSTERIOR

DEPARTAMENTO:	Huehuetenango	MUNICIPIO:	San Pedro soloma
NOMBRE DEL ESTABLECIMIENTO:	EORM	DIRECCIÓN DEL ESTABLECIMIENTO:	Aldea Ixtenam
CÓDIGO DEL ESTABLECIMIENTO:	13-08-0485-43	FECHA:	18/03/2024



Foto 1: desclavando las láminas



Foto 2: desclavando las láminas

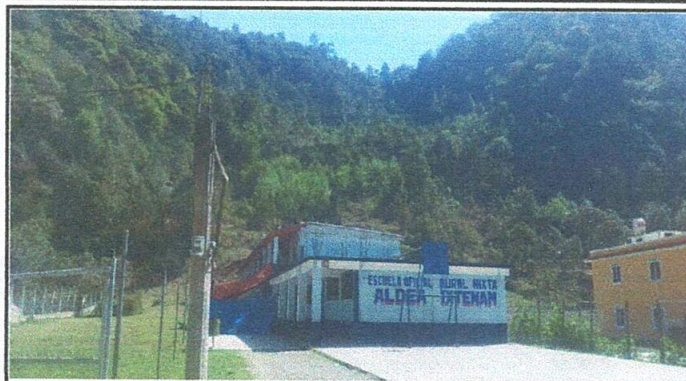

Foto 3: Desclavando láminas

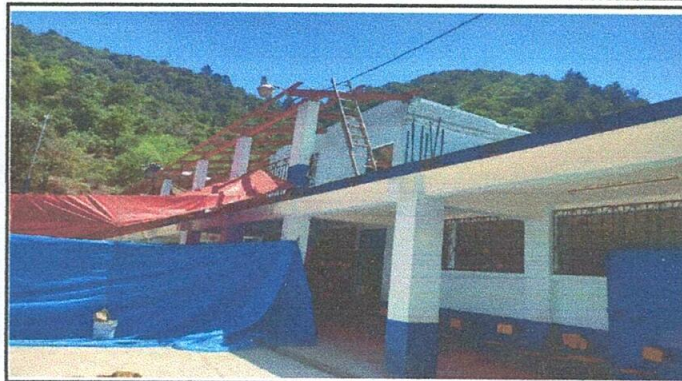

Foto 4: Bajando las láminas



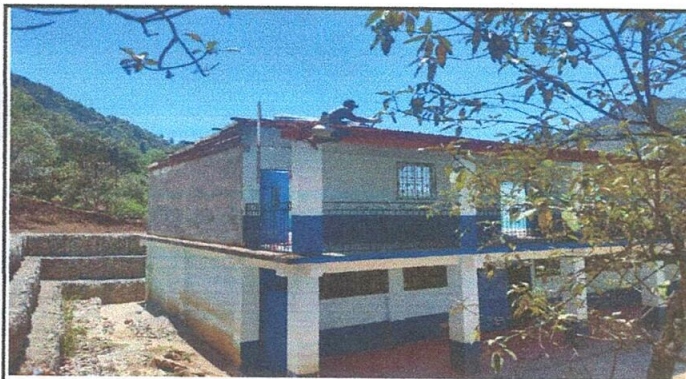

Foto 5: Colocando las Láminas

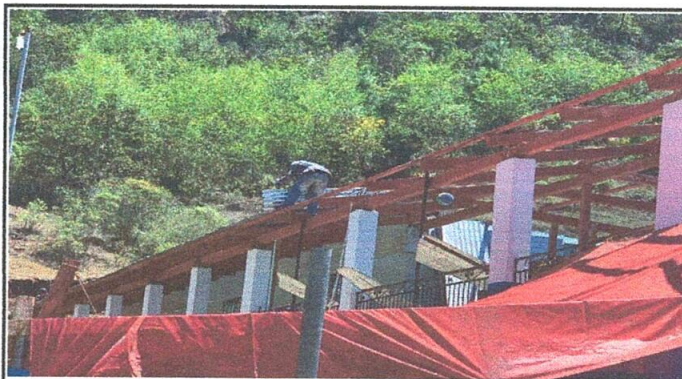

Foto 6: Colocación del piso cerámico.

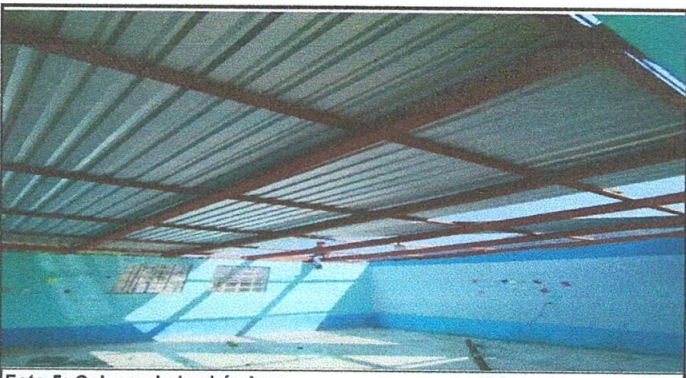
Observación: Si es necesario se pueden agregar hojas adicionales y actualizar el número de hojas.

<p><i>Amalia Zava</i> Firma y sello del Presidente de la Organización de Padres de Familia de la Escuela Oficial Rural Mixta Aldea Ixtenam</p> 	<p><i>[Signature]</i> Firma y Sello Director Centro Educativo Público</p> 
--	---