



**REGISTRO FOTOGRÁFICO
PROGRAMA DE MANTENIMIENTO DE EDIFICIOS ESCOLARES PÚBLICOS**

Ministerio de Educación
GUATEMALA

SITUACIÓN DEFICIENCIAS DETERMINADAS

PREVIO

DURANTE

POSTERIOR

DEPARTAMENTO:	Huehuetenango	MUNICIPIO:	San Pedro soloma
NOMBRE DEL ESTABLECIMIENTO:	EORM	DIRECCIÓN DEL ESTABLECIMIENTO:	Aldea Ixtenam
CÓDIGO DEL ESTABLECIMIENTO:	13-08-0485-43	FECHA:	29/02/2024



Foto 1: lamina con corrosión



Foto 2: Laminas perforadas.

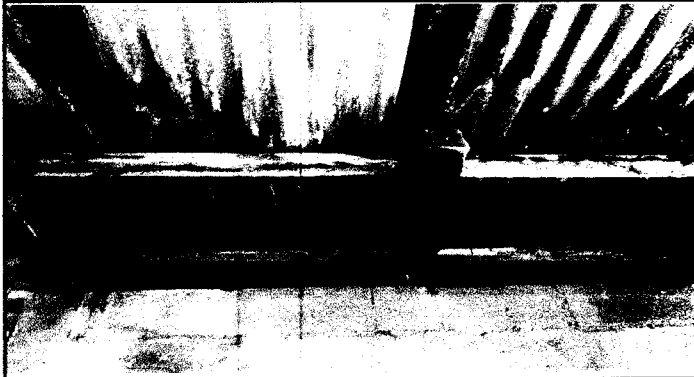

foto 3: Lámina doblada.

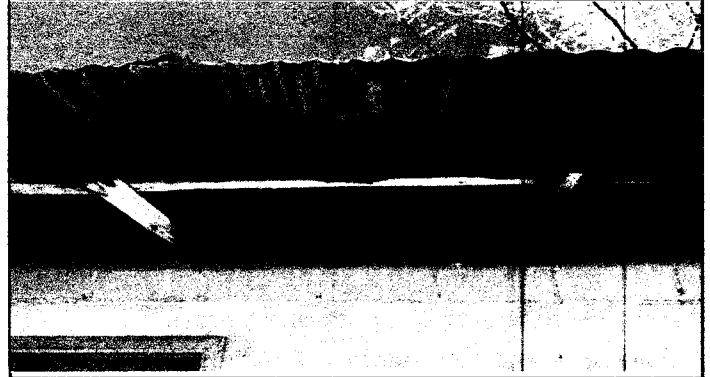

Foto 4: Piso quebrado



Foto 5: Piso agrietado



Foto 6: Piso en mal estado.

Observación: Si es necesario se pueden agregar hojas adicionales y actualizar el número de hojas.

Amdia zora
Firma y sello del Presidente de la Escuela Oficial Rural Mixta Aldea Ixtenam

[Firma]
Firma y Sello Director Centro Educativo