

SITUACIÓN DEFICIENCIAS DETERMINADAS      PREVIO       DURANTE       POSTERIOR

DEPARTAMENTO:	HUEHUETENANGO	MUNICIPIO:	SAN PEDRO SOLOMA
NOMBRE DEL ESTABLECIMIENTO:	ESCUELA OFICIAL RURAL MIXTA	DIRECCIÓN DEL ESTABLECIMIENTO:	ALDEA YAXANLAC
CÓDIGO DEL ESTABLECIMIENTO:	13-08-0482-43	FECHA:	23 de abril del 2024

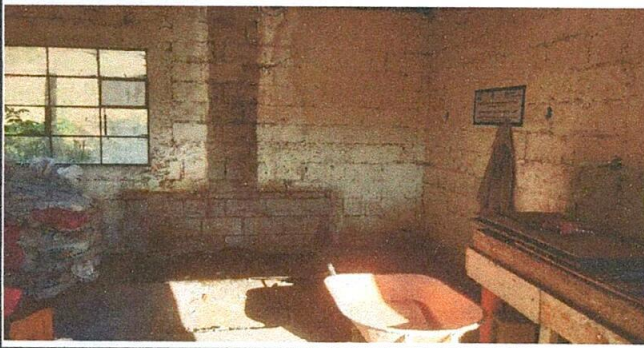

REMOVER LA PLANCHA ARTESANAL EXISTENTE

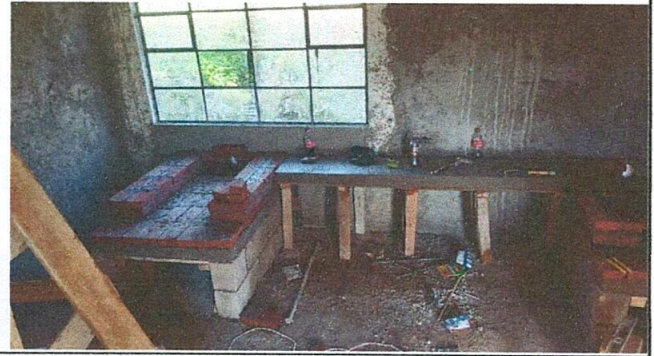

RECONSTRUCCION DE LA NUEVA PLANCA COSINA



REPELLO DE 2 SALONES Y ALISADO DE PISO



APLICACIÓN DE PINTURA A MUROS Y PUERTAS

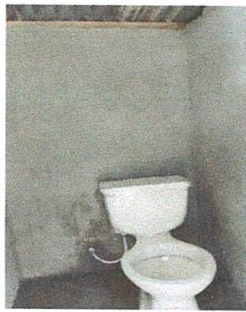

INSTALACION DE 6 TASAS DE BAÑO POR LETRINAS Y REPELLO DE MUROS



INSTALACIÓN DE BAQUETAS TORTA DE CEMENTO Y BALCONES DE COSINA

Observación: Si es necesario se pueden agregar hojas adicionales y actualizar el número de hojas.

*Agusti Das*  
Firma y sello del Presidente de la OPF



*[Signature]*  
Firma y Sello Director Centro Educativo Público

