

SITUACIÓN DEFICIENCIAS DETERMINADAS PREVIO DURANTE POSTERIOR

DEPARTAMENTO:	HUEHUETENANGO	MUNICIPIO:	SAN PEDRO SOLOMA
NOMBRE DEL ESTABLECIMIENTO:	ESCUELA OFICIAL RURAL MIXTA	DIRECCIÓN DEL ESTABLECIMIENTO:	ALDEA YAXANLAC
CÓDIGO DEL ESTABLECIMIENTO:	13-08-0482-43	FECHA:	23 de abril del 2024

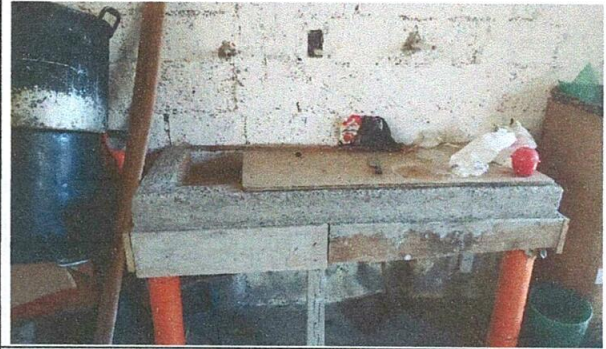

Deterioro casi total de la plancha para la preparación de alimentos, cocina,



Mesa de concreto de la cocina sin función y deteriorada.



2 Aulas de 8X6 metros sin repello y funcionamiento de energía eléctrica

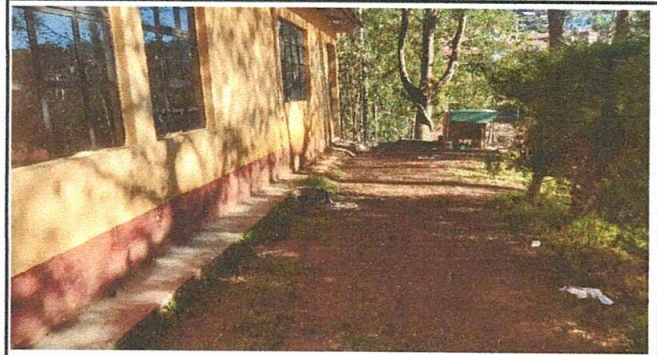

Banqueta de aulas y cocina imbadidas por la grama, en mal estado



Batería de baños casi deteriorada, aun en funcionamiento.

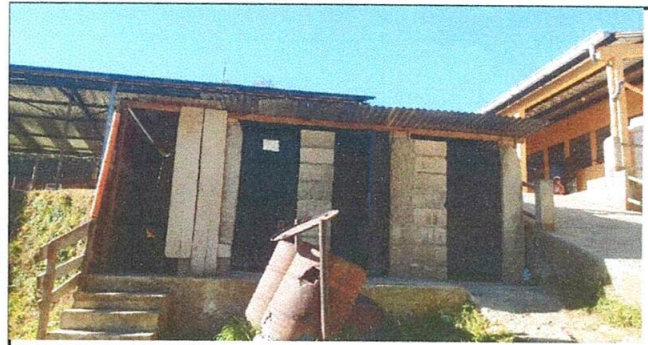

cambio de letrinas por inodoros lavables

Observación: Si es necesario se pueden agregar hojas adicionales y actualizar el número de hojas.

Agusti Dom
Firma y sello del Presidente de la OPF



[Signature]
Firma y Sello Director Centro Educativo Público

