

SITUACIÓN DEFICIENCIAS DETERMINADAS PREVIAMENTE DURANTE POSTERIOR

DEPARTAMENTO:	Huehuetenango	MUNICIPIO:	San Pedro Soloma
NOMBRE DEL ESTABLECIMIENTO:	Escuela Oficial Rural Mixta	DIRECCIÓN DEL ESTABLECIMIENTO:	Aldea Ixnanconop
CÓDIGO DEL ESTABLECIMIENTO:	13-08-0474-43	FECHA:	30 de abril de 2,024



Foto1: cambio de vigas de madera por costaneras



Foto 2: proceso de entenchado

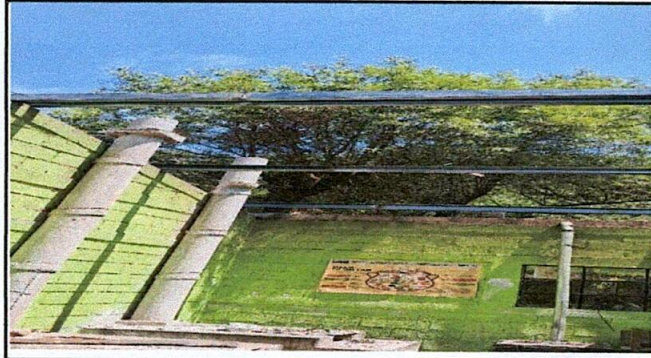

Foto 3: instalación de balcones

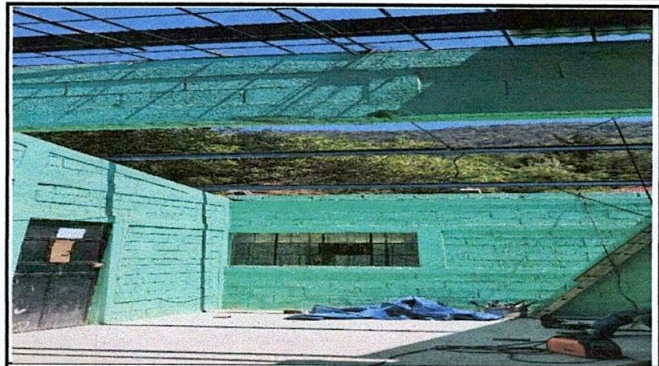

Foto 4: perforación de de pared para la colocación de bases de los balcones



Foto 5: proceso de entenchado de cocina



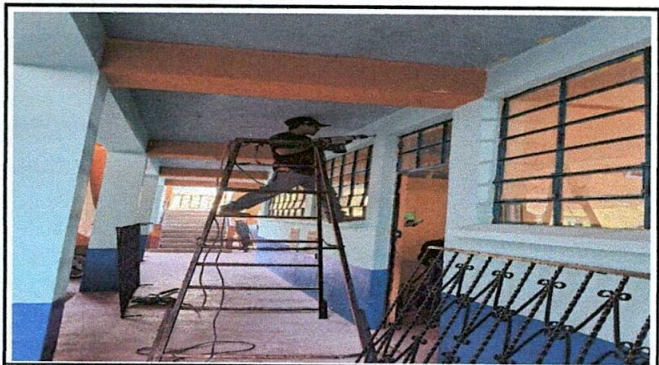

Foto 6: cambio de torta de piso

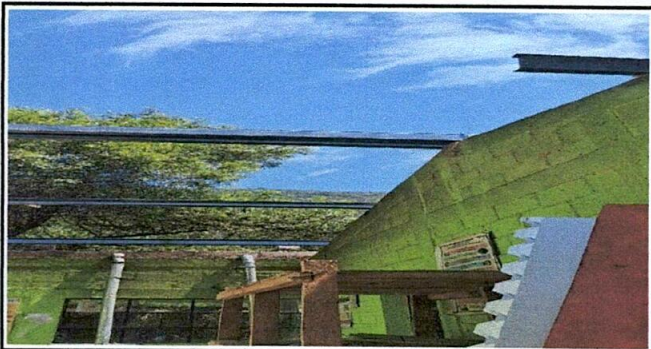
Observación: Si es necesario se pueden agregar hojas adicionales y actualizar el número de hojas.

Firma y sello del Presidente de la Organización de Padres de Familia

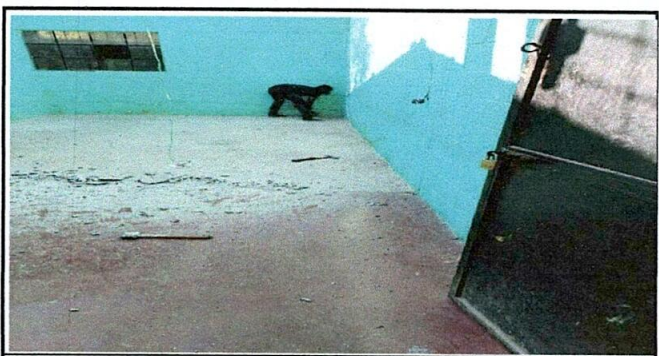
Firma y Sello Director Centro Educativo Público