

SITUACIÓN DEFICIENCIAS DETERMINADAS      PREVIO       DURANTE       POSTERIOR

DEPARTAMENTO:	Huehuetenango	MUNICIPIO:	San Pedro Soloma
NOMBRE DEL ESTABLECIMIENTO:	EORM	DIRECCIÓN DEL ESTABLECIMIENTO:	Aldea Cantel
CÓDIGO DEL ESTABLECIMIENTO:	13-08-0473-43	FECHA:	23/08/2024



Foto1: La estufa artesanal esta ya muy deteriorada y necesita una sustitución y mejoramiento



Foto 2: La mesa de trabajo es muy pequeña por lo que se necesita una mas grande y mejorada

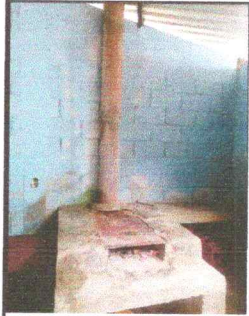

Foto 3: Dentro del aula se necesita un sistema de iluminación y sistema electrico

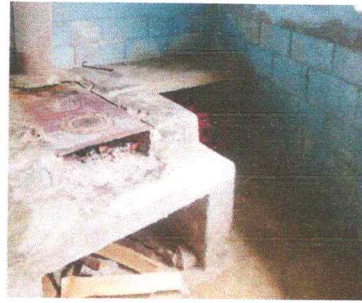

Foto 4: Solo existe un apagador y un tomacorriente por lo que se necesita su red electrica de apagadores y tomacorrientes.



Foto 5: El muro de circulación ya lleva varios año y no se encuentra solido

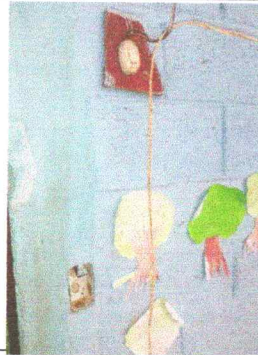

Foto 6: Es necesrio el mejoramiento de muro

Observación: Si es necesario se pueden agregar hojas adicionales y actualizar el número de hojas.

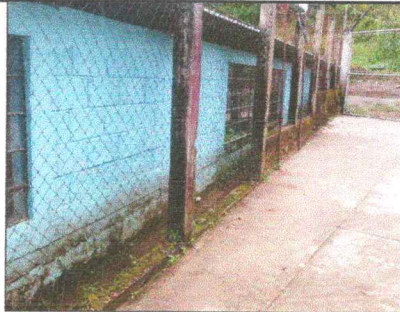
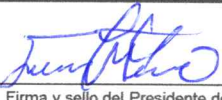
  
Firma y sello del Presidente de la OPF



  
Firma y Sello Director Centro Educativo Público



SITUACIÓN DEFICIENCIAS DETERMINADAS

PREVIO

DURANTE

POSTERIOR

DEPARTAMENTO:	Huehuetenango	MUNICIPIO:	San Pedro Soloma
NOMBRE DEL ESTABLECIMIENTO:	EORM	DIRECCIÓN DEL ESTABLECIMIENTO:	Aldea Cantel
CÓDIGO DEL ESTABLECIMIENTO:	13-08-0473-43	FECHA:	23/08/2024



Foto 7: El piso de torta de concreto ya tiene desgaste por lo que necesita sustitución



Foto 8: Los vidrios están quebrados por lo que se necesita su sustitución y mantenimiento de ventanas



Foto 9: La caída de agua pluvial humedece la pared posterior de las aulas y cocina por lo que necesita su sistema de canal



Foto 10: La puerta necesita su modificación por reparación de piso



Foto 11: La pintura en la cocina está demasiado deteriorada por lo que necesita su pintura



Foto 12: Las paredes están húmedas por lo que es necesario el reapeo en el interior de la cocina

Observación: Si es necesario se pueden agregar hojas adicionales y actualizar el número de hojas.

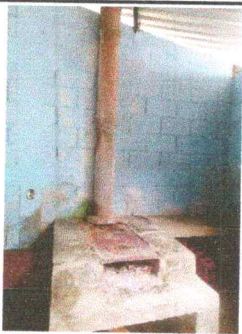
*[Signature]*

Firma y sello del Presidente de la ORE

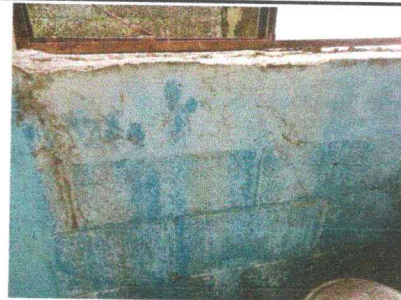

*[Signature]*

Firma y Sello Director Centro Educativa Pública

