



**REGISTRO FOTOGRÁFICO
PROGRAMA DE MANTENIMIENTO DE EDIFICIOS ESCOLARES PÚBLICOS**

PRA-FOR-123
Versión 1

Ministerio de Educación
G U A T E M A L A

SITUACIÓN DEFICIENCIAS DETERMINADAS

PREVIO

DURANTE

POSTERIOR

DEPARTAMENTO:	HUEHUETENANGO	MUNICIPIO:	JACALTENANGO
NOMBRE DEL ESTABLECIMIENTO:	ESCUELA OFICIAL RURAL MIXTA, CANTON LA RIBERA	DIRECCIÓN DEL ESTABLECIMIENTO:	ALDEA SAN MARCOS HUISTA
CÓDIGO DEL ESTABLECIMIENTO:	13-07-5928-43	FECHA:	29/02/2024



Foto 1: laminas de techo en mal estado



Foto 2: malla en mal estado como estructura de ventana



Foto 3: puerta metalica deteriorada



Foto 4: estructura de estufa rural en mal estado



Foto 5: muro de contención a punto de desplomarse

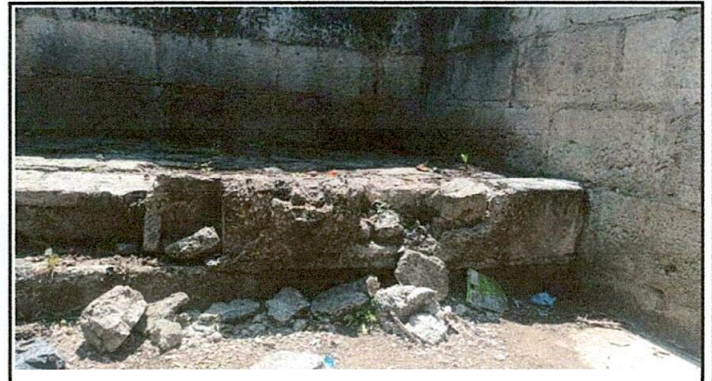

foto 6: piso de torta de cemento con fisuras y grietas

Observación: Si es necesario se pueden agregar hojas adicionales y actualizar el número de hojas.

[Firma]

Firma y sello del Presidente de la OPF



[Firma]

Firma y Sello Director Centro Educativo Público





Ministerio de Educación
Guatemala

REGISTRO FOTOGRÁFICO PROGRAMA DE MANTENIMIENTO DE EDIFICIOS ESCOLARES PÚBLICOS

PRA-FOR-123
Versión 1

SITUACIÓN DEFICIENCIAS DETERMINADAS

PREVIO

DURANTE

POSTERIOR

DEPARTAMENTO:	HUEHUETENANGO	MUNICIPIO:	JACALTENANGO
NOMBRE DEL ESTABLECIMIENTO:	ESCUELA OFICIAL RURAL MIXTA, CANTON LA RIBERA	DIRECCIÓN DEL ESTABLECIMIENTO:	ALDEA SAN MARCOS HUISTA
CÓDIGO DEL ESTABLECIMIENTO:	13-07-5928-43	FECHA:	30/05/2024

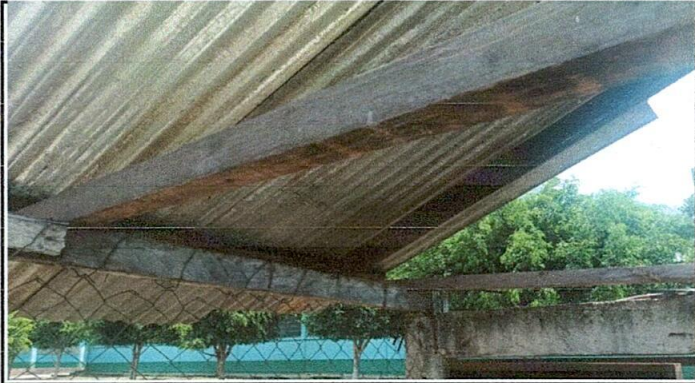

fotografía 7: estructura portante de madera en mal estado

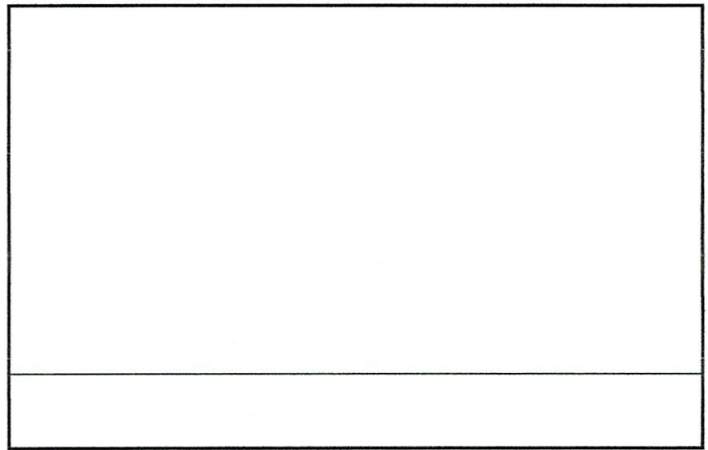
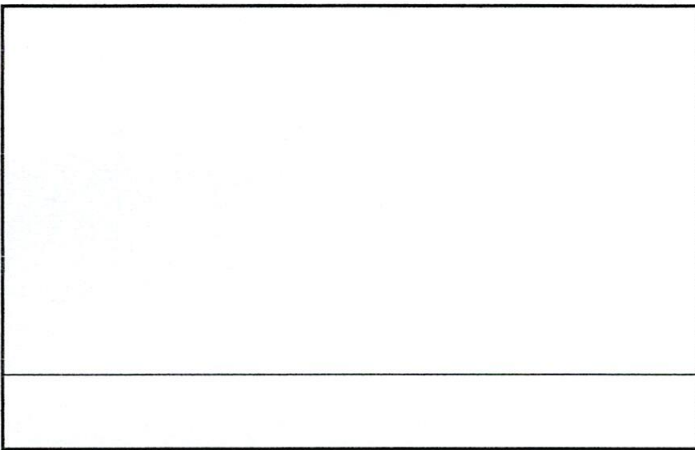
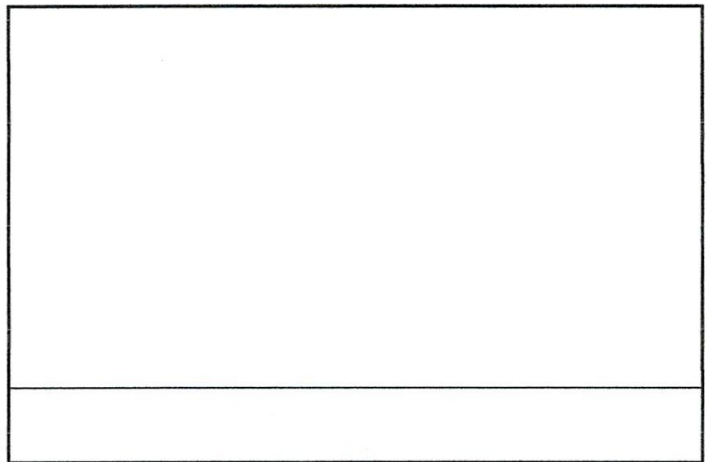
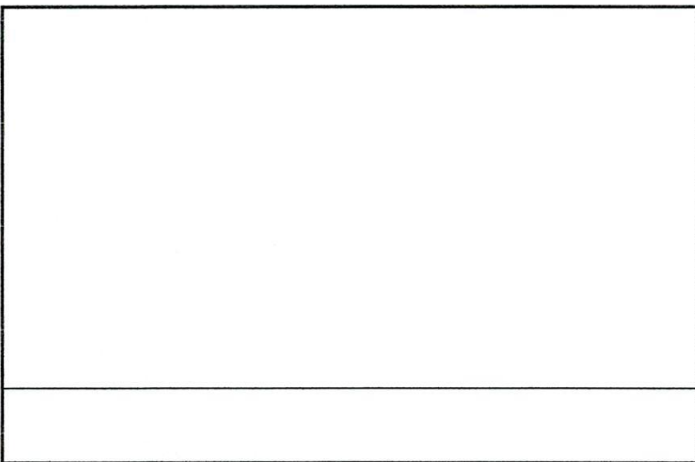
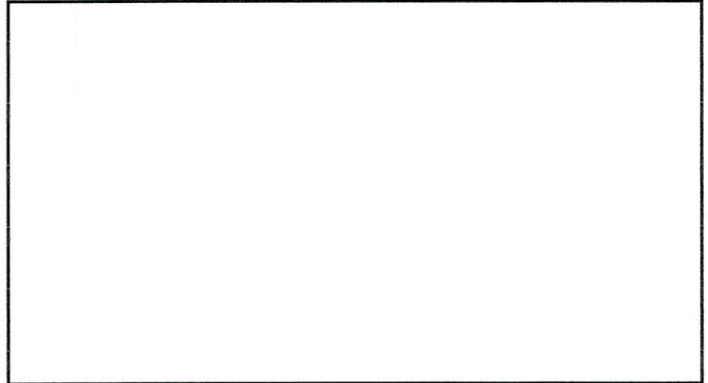

Observación: Si es necesario se pueden agregar hojas adicionales y actualizar el número de hojas.

Firma y sello del Presidente de la OPF



Firma y Sello Director Centro Educativo Público

