



**REGISTRO FOTOGRÁFICO
PROGRAMA DE MANTENIMIENTO DE EDIFICIOS ESCOLARES PÚBLICOS**

Ministerio de Educación
Guatemala

SITUACIÓN DE DEFICIENCIAS DETERMINADAS

PREVIO

DURANTE

POSTERIOR

DEPARTAMENTO:	Huehuetenango	MUNICIPIO:	Jacaltenango
NOMBRE DEL ESTABLECIMIENTO:	Escuela Oficial Rural Mixta Aldea Wixaj	DIRECCIÓN DEL ESTABLECIMIENTO:	Aldea Wixaj, Jacaltenango
CÓDIGO DEL ESTABLECIMIENTO:	13-07-1626-43	FECHA:	29 de Febrero del 2024



Foto1:
Pintar las paredes del centro educativo interior y exterior



Colocación de azulejo en paredes de la cocina

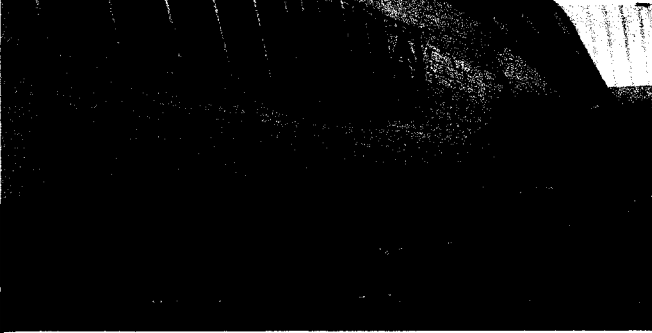
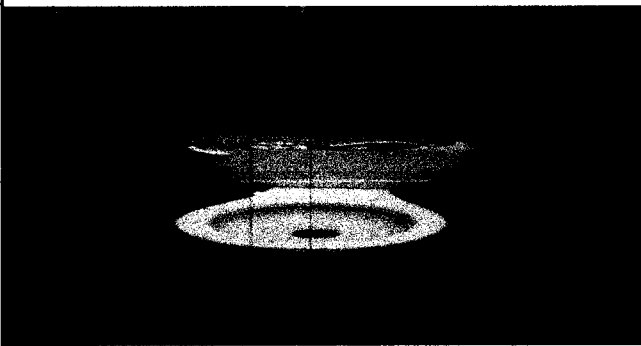

Sustitución de inodoros en mal estado por nuevos de color blanco de porcelana



Colocación de azulejo en las paredes de los baños

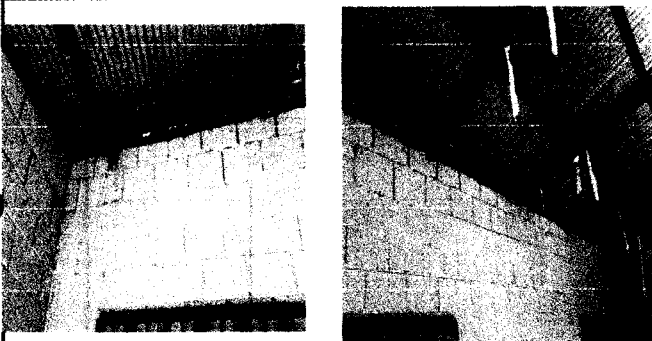

Sustitución de lamina a mejor calidad Troquelada calibre 26 con costaneras de metal



Cambio de puerta en la cocina y mantenimiento de puertas de aulas

Observación: Si es necesario se pueden agregar hojas adicionales y actualizar el número de hojas.

Sustitución de lamina a mejor calidad Troquelada calibre 26 con costaneras de metal

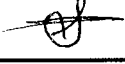
 Firma y sello del Presidente de la O.P.F.



 Firma y Sello Director Centro Educativo Público

