

SITUACIÓN DEFICIENCIAS DETERMINADAS      PREVIO       DURANTE       POSTERIOR

DEPARTAMENTO:	HUEHUETENANGO	MUNICIPIO:	JACALTENANGO
NOMBRE DEL ESTABLECIMIENTO:	ESCUELA OFICIAL RURAL MIXTA	DIRECCIÓN DEL ESTABLECIMIENTO:	ALDEA PEBILPAM
CÓDIGO DEL ESTABLECIMIENTO:	13-07-1592-43	FECHA:	02 DE MAYO DE 2024



Foto 1. Reparación de muro perimetral con block



Foto 2. Reparación de muro perimetral con block



Foto 3. Sustitución de estructura de soporte de madera por metal

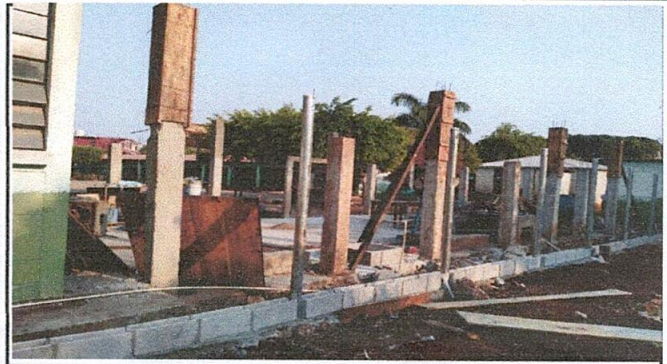

Foto 4. Mejoramiento de paredes de cocina



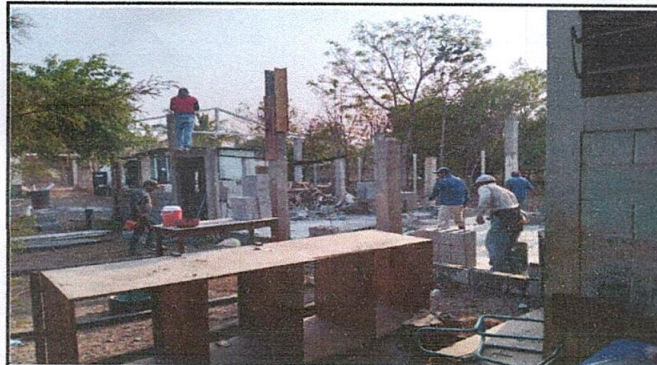

Foto 5. Sustitución de torta de cemento por piso cerámico

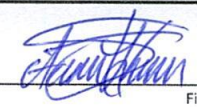
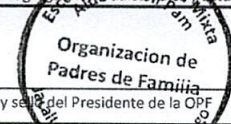
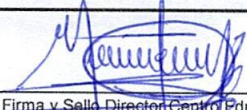

Foto 6. Sustitución de torta de cemento por piso cerámico

Observación: Si es necesario se pueden agregar fotos para actualizar el número de hojas.

 Firma y Sello del Presidente de la OPF 	 Firma y Sello Director Centro Educativo Público 
--	--