



**REGISTRO FOTOGRÁFICO
PROGRAMA DE MANTENIMIENTO DE EDIFICIOS ESCOLARES PÚBLICOS**

PRA-FOR-123
Versión 1

Ministerio de Educación
Guatemala

SITUACIÓN DEFICIENCIAS DETERMINADAS

PREVIO

DURANTE

POSTERIOR

DEPARTAMENTO:	Huehuetenango	MUNICIPIO:	Jacaltenango
NOMBRE DEL ESTABLECIMIENTO:	Escuela Oficial Rural Mixta	DIRECCIÓN DEL ESTABLECIMIENTO:	Aldea Chapaltelaj
CÓDIGO DEL ESTABLECIMIENTO:	13-07-1460-43	FECHA:	5/09/2024



Foto1: Sustitución de estructura de soporte de madera por metal



Foto 2: Sustitución de piso de torta de concreto por piso de granito

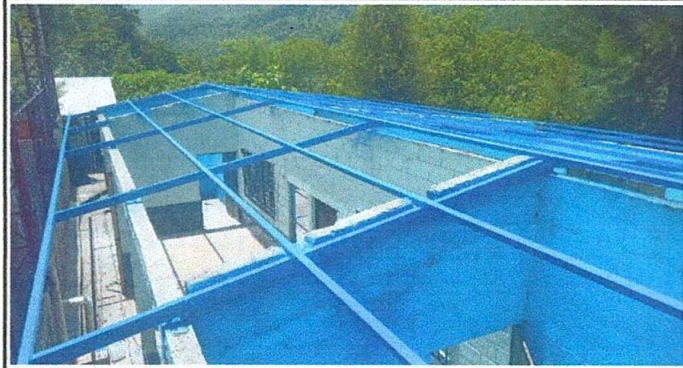

Foto 3: Reparación de puertas de metal

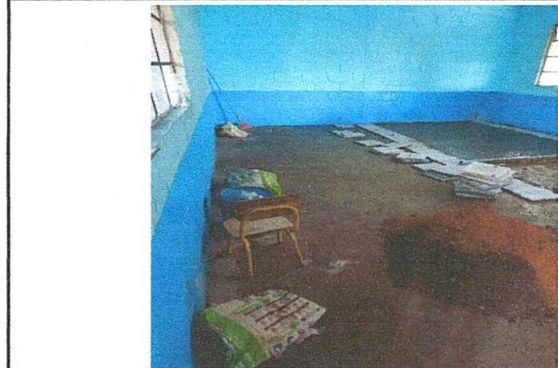

Foto 4: Reparación del cableado eléctrico

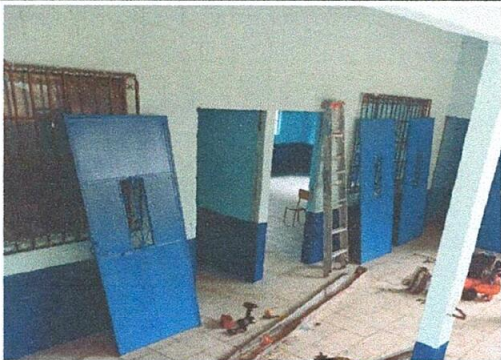

Foto 5: Pintado de paredes



Foto 6: Sustitución de piso de torta de concreto por piso de granito

Observación: Si es necesario se pueden agregar hojas adicionales y actualizar el número de hojas.

Juana Carrillo A

Firma y sello del Presidente de la O.P.



[Signature]

Firma y Sello Director Centro Educativo Público

