

SITUACIÓN DEFICIENCIAS DETERMINADAS      PREVIO       DURANTE       POSTERIOR

DEPARTAMENTO:	HUEHUETENANGO	MUNICIPIO:	JACALTENANGO
NOMBRE DEL ESTABLECIMIENTO:	ESCUELA OFICIAL RURAL MIXTA	DIRECCIÓN DEL ESTABLECIMIENTO:	ALDEA INCHEHUEX.
CÓDIGO DEL ESTABLECIMIENTO:	13-07-0431-43	FECHA:	10/05/2024



FOTO No. 1 REPARACIÓN DE TORTA DE CEMENTO EN ESCENARIO



FOTO No.2 REPARACIÓN DE TORTA DE CEMENTO INCONCLUSA EN PATIO ESCOLAR

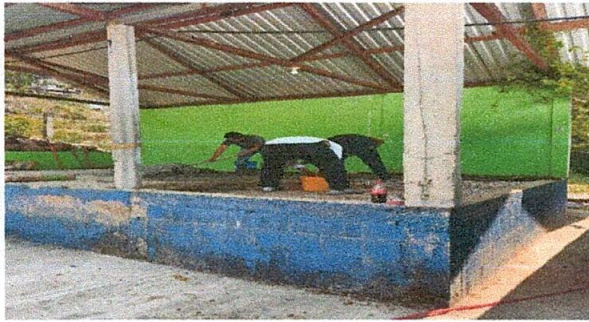

FOTO No. 3 REPARACIÓN DE PISO EN PASILLO, DIRECCIÓN Y AULAS

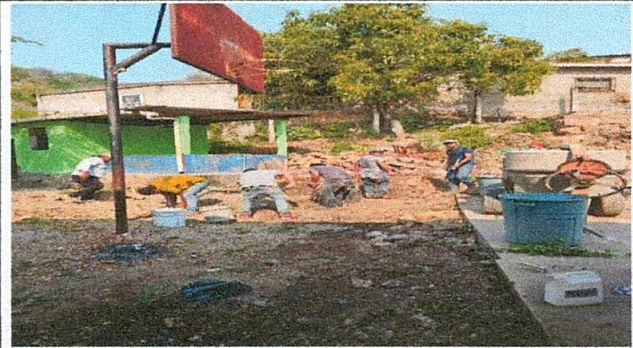

FOTO No. 4 MEJORAMIENTO DE PARED DE COCINA



FOTO No, 5 MEJORAMIENTO DE PARED DE COCINA



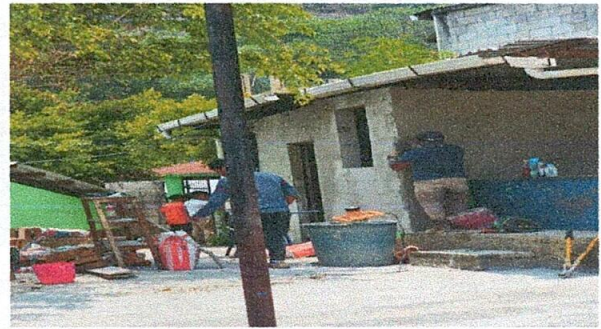

FOTO No 6 SUSTITUCIÓN DE ESTUFA ARTESANAL CON SU CHIMENEA DE METAL

Observación: Si es necesario se pueden agregar hojas adicionales y aumentar el número de hojas.

  
Firma y sello del Presidente del COP

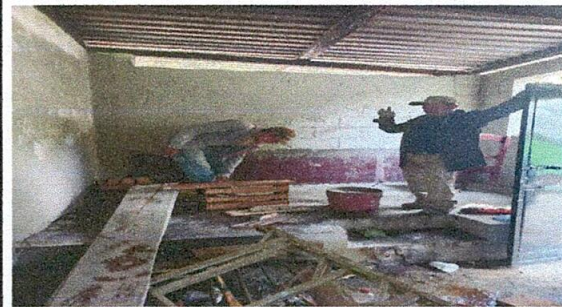

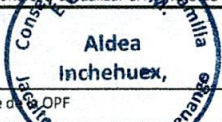
  
Firma y Sello Director Centro Educativo Público



SITUACIÓN DEFICIENCIAS DETERMINADAS      PREVIO       DURANTE       POSTERIOR

DEPARTAMENTO:	HUEHUETENANGO	MUNICIPIO:	JACALTENANGO
NOMBRE DEL ESTABLECIMIENTO:	ESCUELA OFICIAL RURAL MIXTA	DIRECCIÓN DEL ESTABLECIMIENTO:	ALDEA INCHEHUEX.
CÓDIGO DEL ESTABLECIMIENTO:	13-07-0431-43	FECHA:	10/05/2024



FOTO No.7 SUSTITUCIÓN DE ESTANTE DE CONCRETO



FOTO NO. 8 SUSTITUCIÓN DE MESA DE CONCRETO CON AZULEJO



FOTO No. 9 PINTADO DE PARED DE EXTERIOR DE LA ESCUELA

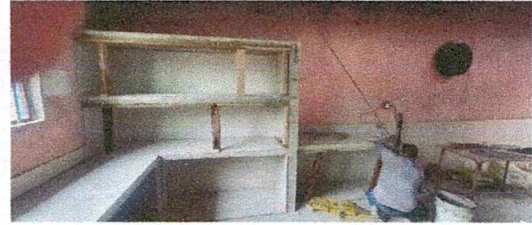

FOTO 10. SUSTITUCIÓN DE PINTURA DE PARED DE COCINA

Observación: Si es necesario se pueden agregar hojas adicionales y actualizar el número de hojas.

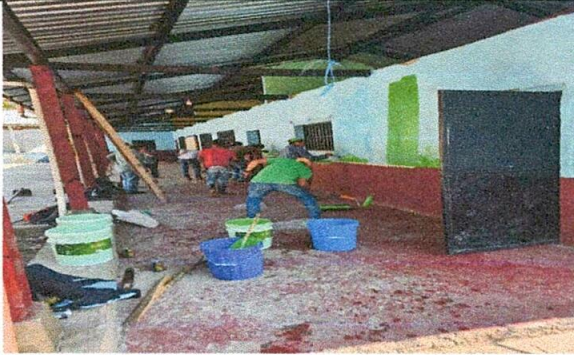
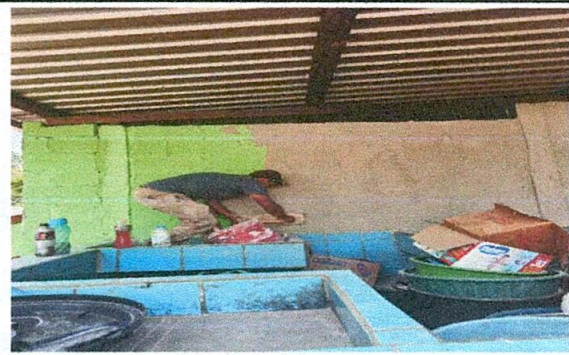
Firma y sello del Presidente de la COPAF  
  

Firma y Sello Director Centro Educativo P  
  
