

SITUACIÓN DE DEFICIENCIAS DETERMINADAS: PREVIO DURANTE POSTERIOR

DEPARTAMENTO:	HUEHUETENANGO	MUNICIPIO:	JACALTENANGO
NOMBRE DEL ESTABLECIMIENTO:	ESCUELA OFICIAL RURAL MIXTA	DIRECCIÓN DEL ESTABLECIMIENTO:	ALDEA TZISBAJ
CÓDIGO DEL ESTABLECIMIENTO:	13-07-0430-43	FECHA:	9/09/2024



Foto 1: Sustitución de pintura interior y exterior del edificio escolar



Foto 2: Sustitución del tendido eléctrico en línea principal y cajas de apagadores

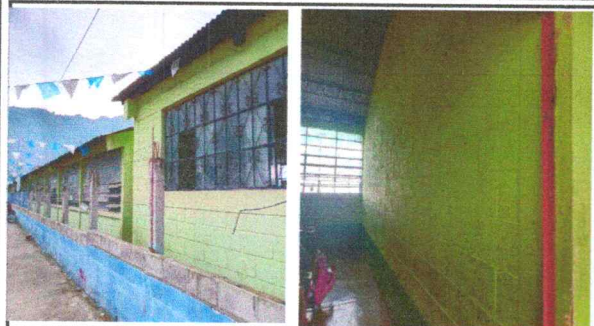

Foto 3: Aplicación de pintura y reparación de puertas en aulas

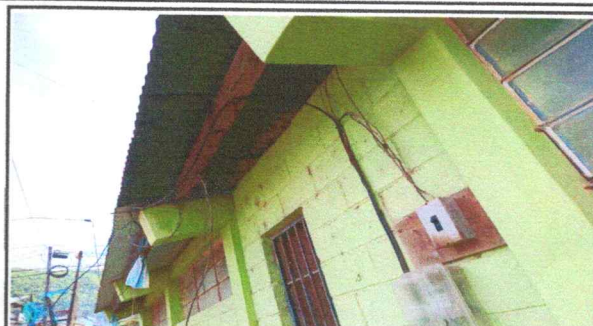

Foto 4: Sustitución de vidrios de ventanales y soldadura

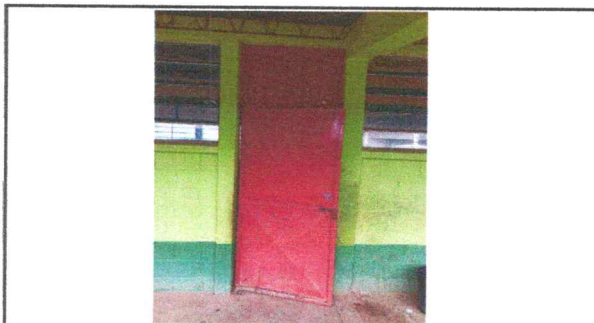

Foto 5: Sustitución de lámina, por lámina troqueladaaluzinc calibre 26



Foto 6: Sustitución de estructura de soporte de madera por metal

Observación: Si es necesario se pueden agregar hojas adicionales y actualizarlas en las hojas.

 Firma y sello del Presidente de la OPA	 ESCUELA OFICIAL RURAL MIXTA CONSEJO DE PADRES DE FAMILIA ALDEA TZISBAJ, RUEHUETENANGO	 Firma y Sello Director Centro Educativo Público	 ESCUELA OFICIAL RURAL MIXTA ALDEA TZISBAJ DIRECCIÓN JACALTENANGO, HUEHUETENANGO
---	--	---	---