



Ministerio de Educación  
Guatemala

# REGISTRO FOTOGRÁFICO PROGRAMA DE MANTENIMIENTO DE EDIFICIOS ESCOLARES PÚBLICOS

PRA-FOR-123  
Versión 1

SITUACIÓN DEFICIENCIAS DETERMINADAS

PREVIO

DURANTE

POSTERIOR

DEPARTAMENTO:	HUEHUETENANGO	MUNICIPIO:	JACALTENANGO
NOMBRE DEL ESTABLECIMIENTO:	EORM	DIRECCIÓN DEL ESTABLECIMIENTO:	ALDEA PAYÁ
CÓDIGO DEL ESTABLECIMIENTO:	13-07-0429-43	FECHA:	15 DE MAYO DE 2024



Foto 1. Plataforma de concreto en la parte posterior de dos aulas por derrumbe e inundación en época de invierno.



Foto 2. Sustitución y colocación de techo para los portones de entrada principal de la escuela y salida a la cancha de fútbol.



Foto 3. Reparación de muro perimetral con hiladas de block, tubos galvanizados y malla metálica.

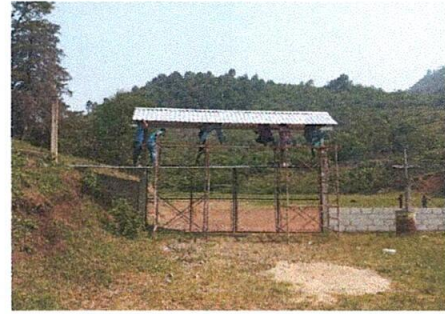

Foto 4. Sustitución de puerta de salida a la cancha de fútbol.



Foto 5. Sustitución de puertas de sanitarios.



Foto 6. Sustitución de canaletas y caídas de agua.

Observación: Si es necesario se pueden agregar hojas adicionales y actualizar el número de hojas.

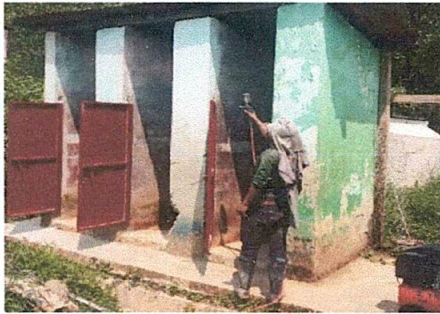
Firma y sello del Presidente de la OPF

Firma y Sello Director Centro Educativo Público

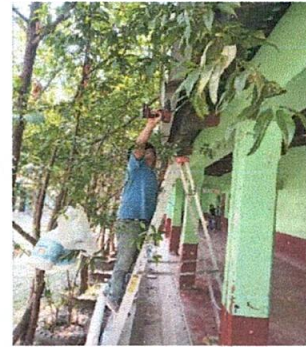



Ministerio de Educación  
Guatemala

# REGISTRO FOTOGRÁFICO PROGRAMA DE MANTENIMIENTO DE EDIFICIOS ESCOLARES PÚBLICOS

PRA-FOR-123  
Versión 1

SITUACIÓN DEFICIENCIAS DETERMINADAS

PREVIO

DURANTE

POSTERIOR

DEPARTAMENTO:	HUEHUETENANGO	MUNICIPIO:	JACALTENANGO
NOMBRE DEL ESTABLECIMIENTO:	EORM	DIRECCIÓN DEL ESTABLECIMIENTO:	ALDEA PAYÁ
CÓDIGO DEL ESTABLECIMIENTO:	13-07-0429-43	FECHA:	15 DE MAYO DE 2024



Foto 7. Construcción de cuneta de concreto para bajada de agua parte lateral de la escuela



Foto 8. Sustitución de cableado eléctrico en aulas y corredor



Foto 9. Manenimiento a 8 puertas de aulas y 1 de baño

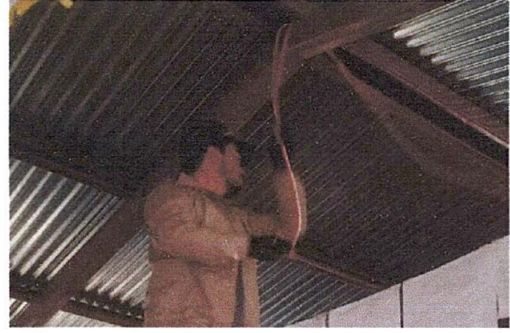

Foto 10. Sustitución de focos ahorradores en aulas y corredor



Foto 11. Sustitución de interruptores en aulas



Foto 12. Sustitución de tomacorrientes en aulas

Observación: Si es necesario se pueden agregar hojas adicionales y actualizar el número de hojas.

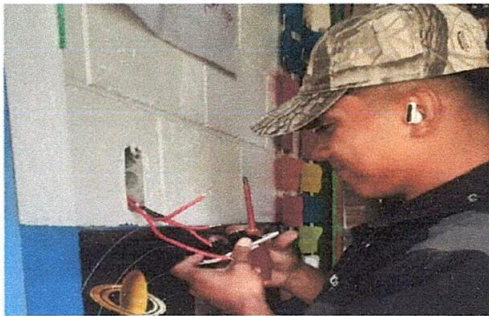
Firma y sello del Presidente de la OPF

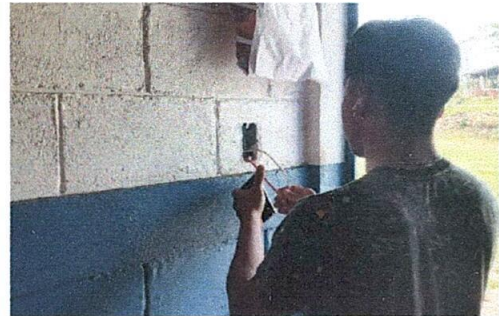

Firma y Sello Director Centro Educativo Público