



Ministerio de Educación  
Guatemala

# REGISTRO FOTOGRÁFICO PROGRAMA DE MANTENIMIENTO DE EDIFICIOS ESCOLARES PÚBLICOS

PRA-FOR-123  
Versión 1

SITUACIÓN DEFICIENCIAS DETERMINADAS

PREVIO

DURANTE

POSTERIOR

DEPARTAMENTO:	HUEHUETENANGO	MUNICIPIO:	JACALTENANGO
NOMBRE DEL ESTABLECIMIENTO:	EORM	DIRECCIÓN DEL ESTABLECIMIENTO:	ALDEA ACOMA
CÓDIGO DEL ESTABLECIMIENTO:	13-07-0427-43	FECHA:	15/05/2024



Foto1: Sustitución de lámina troquelada



Foto 2: Mantenimiento de estructura de soporte

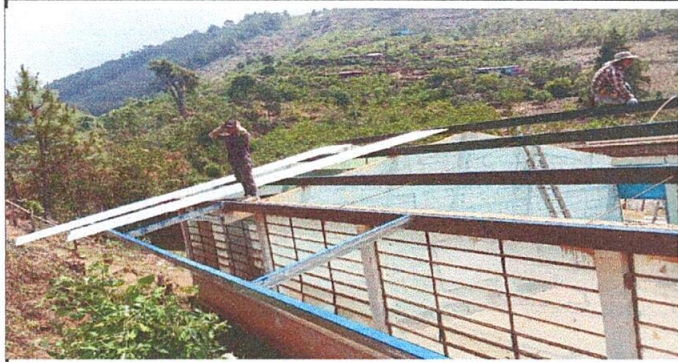

Foto 3: Sustitución de chapa

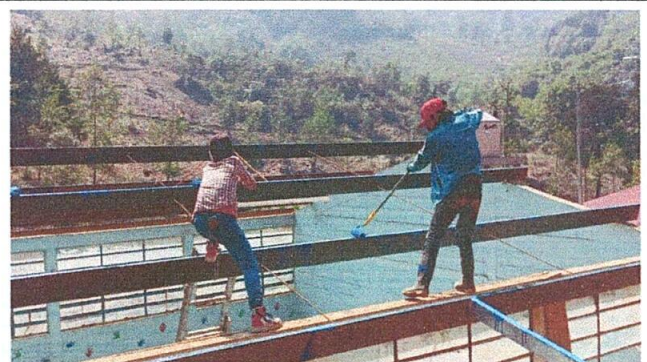

Foto 4: Sustitución de ventanas

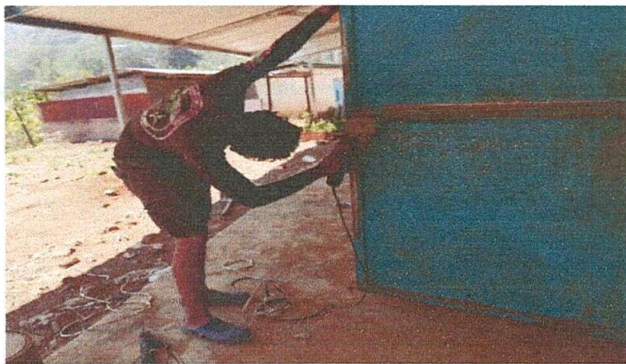

Foto 5: Pintura en muros exteriores e interiores



Foto 6: Pintura en muros exteriores e interiores

Observación: Si es necesario se pueden agregar hojas adicionales y actualizar el número de hojas.

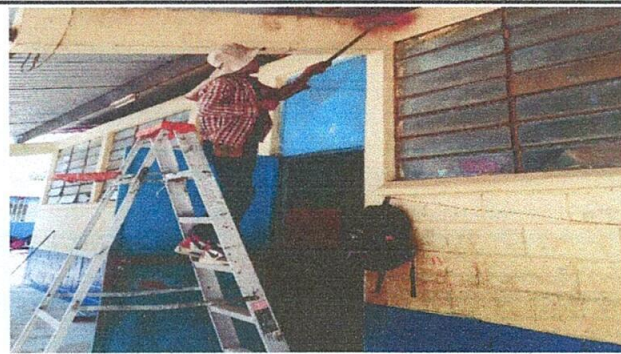
*Maria Manuel Pedro*

Firma y sello del Presidente de la OPF

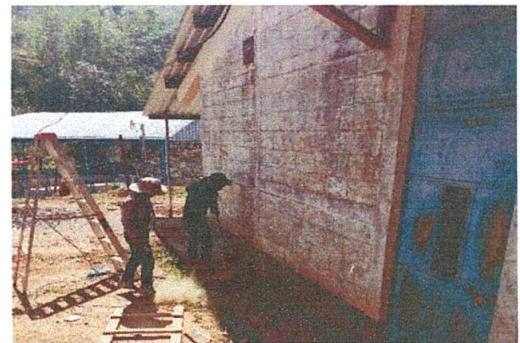

*[Signature]*

Firma y Sello Director Centro Educativo Público





Ministerio de Educación  
Guatemala

# REGISTRO FOTOGRÁFICO PROGRAMA DE MANTENIMIENTO DE EDIFICIOS ESCOLARES PÚBLICOS

PRA-FOR-123  
Versión 1

SITUACIÓN DEFICIENCIAS DETERMINADAS

PREVIO

DURANTE

POSTERIOR

DEPARTAMENTO:	HUEHUETENANGO	MUNICIPIO:	JACALTENANGO
NOMBRE DEL ESTABLECIMIENTO:	EORM	DIRECCIÓN DEL ESTABLECIMIENTO:	ALDEA ACOMA
CÓDIGO DEL ESTABLECIMIENTO:	13-07-0427-43	FECHA:	15/05/2024



Foto 7: Mantenimiento a puerta estructura de metal



Foto 8: Instalación de canalón lámina aluzinc.

Empty space for additional photos or notes.

Empty space for additional photos or notes.

Empty space for additional photos or notes.

Empty space for additional photos or notes.

Observación: Si es necesario se pueden agregar hojas adicionales y actualizar el número de hojas.

*Maria Manvel Pedro*

Firma y sello del Presidente de la OPF



*[Signature]*

Firma y Sello Director Centro Educativo Público

