



REGISTRO FOTOGRÁFICO

PROGRAMA DE MANTENIMIENTO DE EDIFICIOS ESCOLARES PÚBLICOS

Ministerio de Educación  
Guatemala

SITUACIÓN DEFICIENCIAS DETERMINADAS

PREVIO

DURANTE

POSTERIOR

DEPARTAMENTO:	HUEHUETENANGO	MUNICIPIO:	JACALTALTENANGO
NOMBRE DEL ESTABLECIMIENTO:	ESCUELA OFICIAL RURAL MIXTA	DIRECCIÓN DEL ESTABLECIMIENTO:	ALDEA NUEVA CATARINA,
CÓDIGO DEL ESTABLECIMIENTO:	13-07-0417-43	FECHA:	29 DE FEBRERO DE 2024



Foto 1: Pared de las aulas que se pintarán en el interior y exterior.



Foto 2: Láminas que serán sustituidas por láminas troqueladas de calibre 26



Foto 3: Esta es la plancha de concreto del patio que se quiere reparar

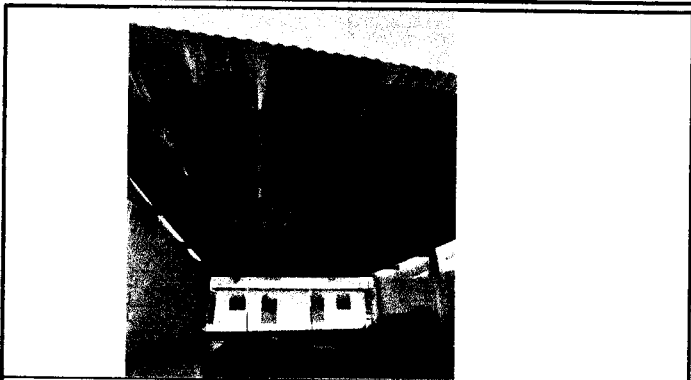

Foto 4: Este es el piso de torta de cemento que se quiere sustituir por piso cerámico



Foto 5: Estos son los mingitorios que se quieren sustituir por mingitorios de porcelana

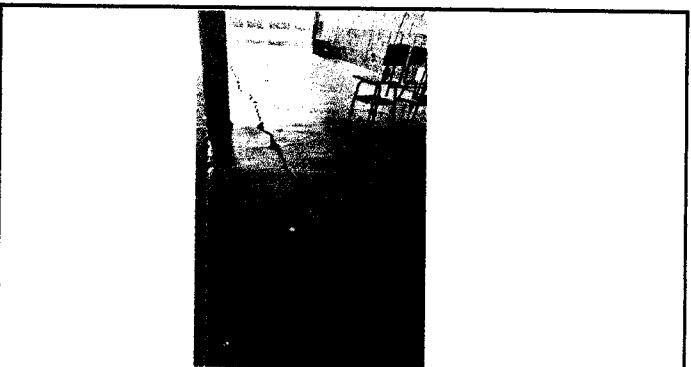

Foto 6:

Observación: Si es necesario se pueden agregar hojas adicionales y actualizar el número de hojas.

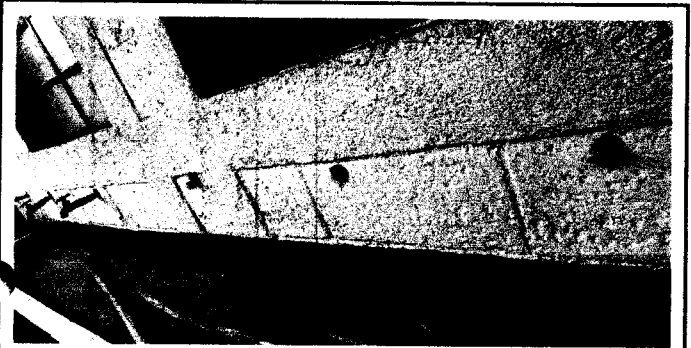
*[Handwritten Signature]*  
Firma y sello del Presidente de la Com

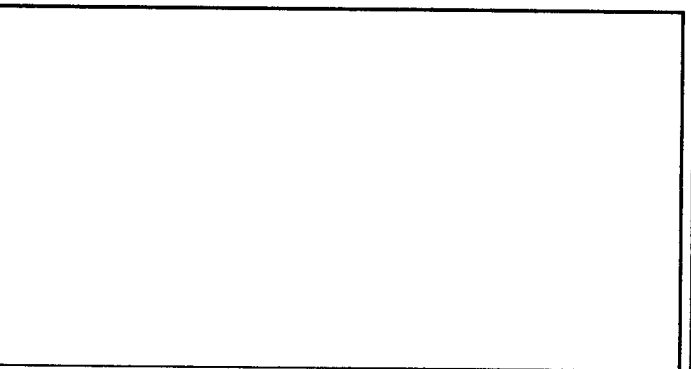

*[Handwritten Signature]*  
Firma y Sello Director

