

SITUACIÓN DEFICIENCIAS DETERMINADAS PREVIO DURANTE POSTERIOR

DEPARTAMENTO:	HUEHUETENANGO	MUNICIPIO:	JACALTENANGO
NOMBRE DEL ESTABLECIMIENTO:	EOUM JM, EL LLANO Y SAN BASILIO	DIRECCIÓN DEL ESTABLECIMIENTO:	CANTÓN SAN BASILIO, JACALTENANGO, HUEHUETENANGO
CÓDIGO DEL ESTABLECIMIENTO:	13-07-0411-43	FECHA:	16 de mayo de 2024



Foto 1: Sustrucción de lamina y estructura de soporte de madera por metal del area de mingitorio



Foto 2: Sustrucción de lamina y estructura de soporte de madera por metal del area de cocina

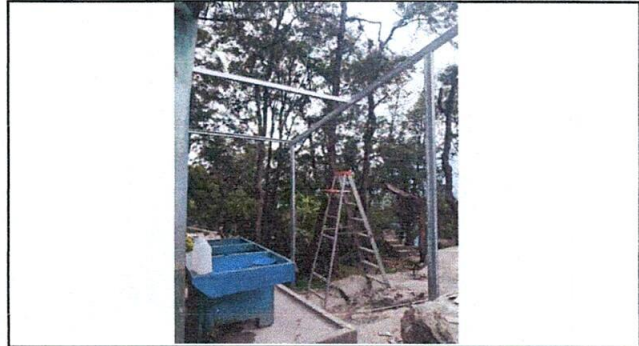

Foto 3: Reparación de piso de torta de cemento en la cocina

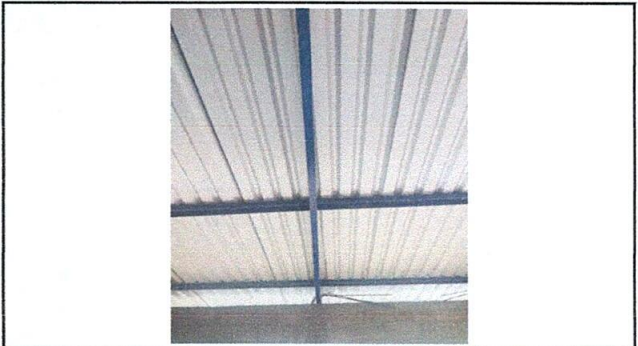

Foto 4: Reparación de piso de torta de cemento en la cocina

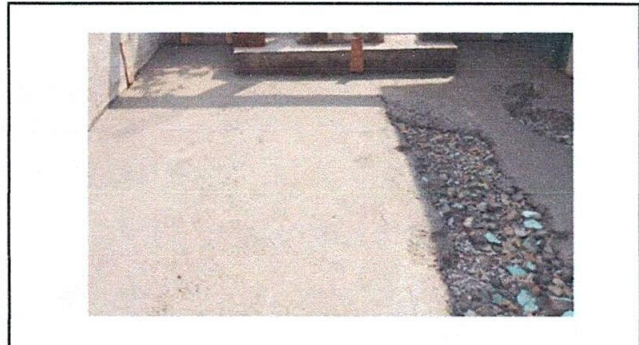

Foto 5: Sustrucción de malla en ventanas por balcon de metal



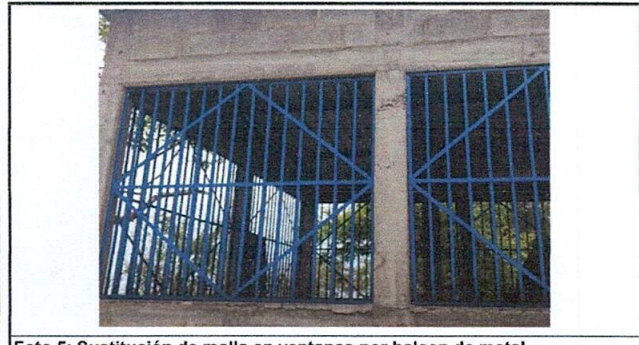

Foto 6: Mantenimiento de Estufa rural y sustrucción de una más

Observación: Si es necesario se pueden agregar hojas adicionales y actualizar el número de hojas.

 <p>Firma y sello del Presidente de la OPR</p>	 <p>Firma y Sello Director Centro Educativo</p>
---	---

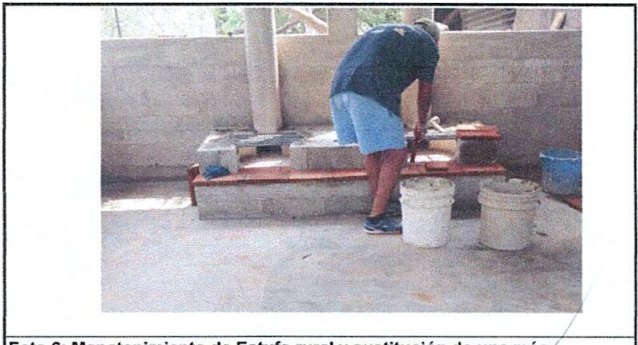
SITUACIÓN DEFICIENCIAS DETERMINADAS PREVIO DURANTE POSTERIOR

DEPARTAMENTO:	HUEHUETENANGO	MUNICIPIO:	JACALTENANGO
NOMBRE DEL ESTABLECIMIENTO:	EOUM JM, EL LLANO Y SAN BASILIO	DIRECCIÓN DEL ESTABLECIMIENTO:	CANTÓN SAN BASILIO, JACALTENANGO, HUEHUETENANGO
CÓDIGO DEL ESTABLECIMIENTO:	13-07-0411-43	FECHA:	16 de mayo de 2024



Foto 7: Mantenimiento de 3 puertas de metal de baños



Foto 8: Mantenimiento de 2 puertas de metal



Foto 9: Sustitución de 3 puertas de madera del baño por metal

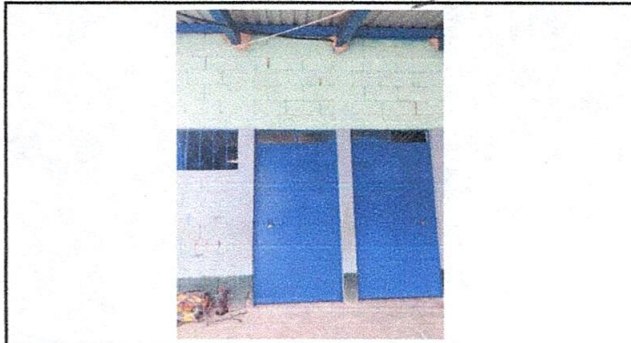

Foto 10: Sustitución de 2 puertas de madera por metal



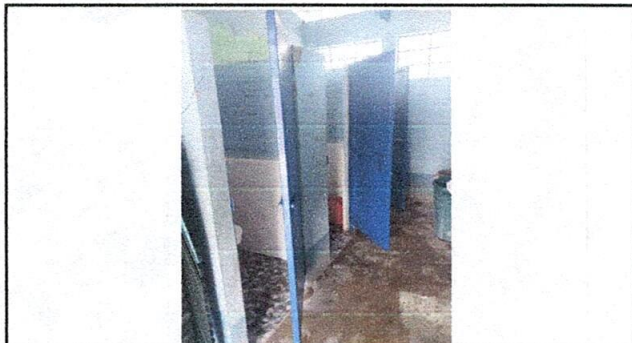

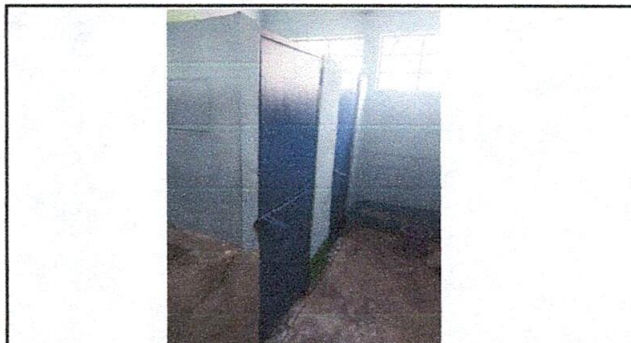

Foto 11: Sustitución de una puerta de madera por metal

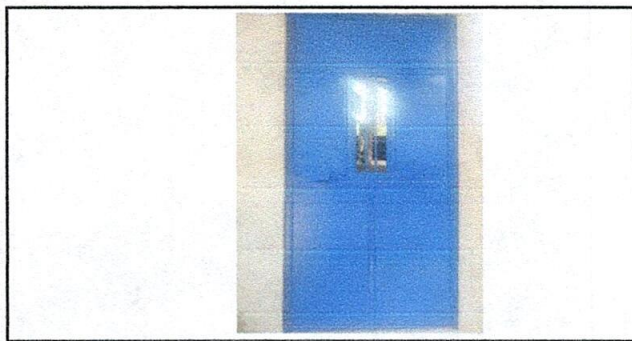

Foto 12: Cambio de accesorios y tapa de taza

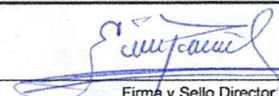
Observación: Si es necesario se pueden agregar hojas adicionales y actualizar el número de hojas.

 Firma y sello del Presidente de la OPA		 Firma y Sello Director Centro Educativo Público	
---	---	---	---

SITUACIÓN DEFICIENCIAS DETERMINADAS PREVIO DURANTE POSTERIOR

DEPARTAMENTO:	HUEHUETENANGO	MUNICIPIO:	JACALTENANGO
NOMBRE DEL ESTABLECIMIENTO:	EOUM JM, EL LLANO Y SAN BASILIO	DIRECCIÓN DEL ESTABLECIMIENTO:	CANTÓN SAN BASILIO, JACALTENANGO, HUEHUETENANGO
CÓDIGO DEL ESTABLECIMIENTO:	13-07-0411-43	FECHA:	16 de mayo de 2024



Foto16: Mejoramiento de Baños con azulejos, cambio de accesorios y sustitución de taza.



Foto 14: Mejoramiento de Balcones y Cambio de vidrios



Foto 15: mejoramiento de Balcones y cambio de vidrios



Foto 16: Pintura en exteriores

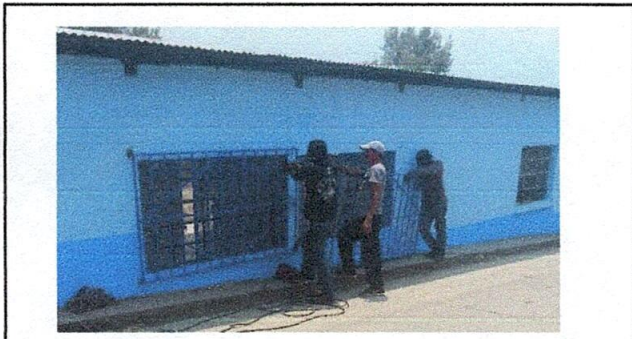

Foto 17: Pintura en exteriores

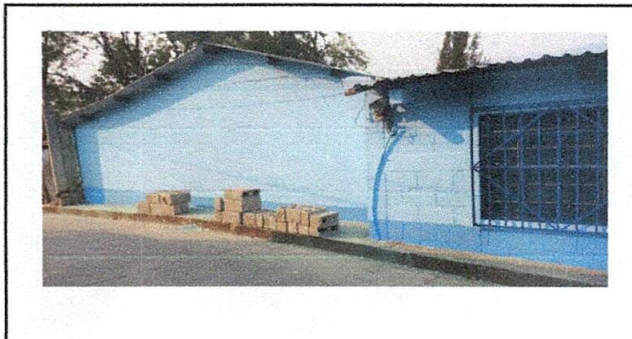

Foto 18: Mejoramiento de Mingitorio y reparación de pared

Observación: Si es necesario se pueden agregar hojas adicionales y actualizar el número de hojas.

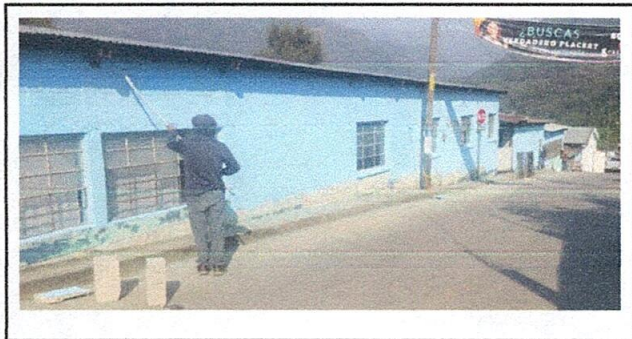
Firma y sello del Presidente de la OPF

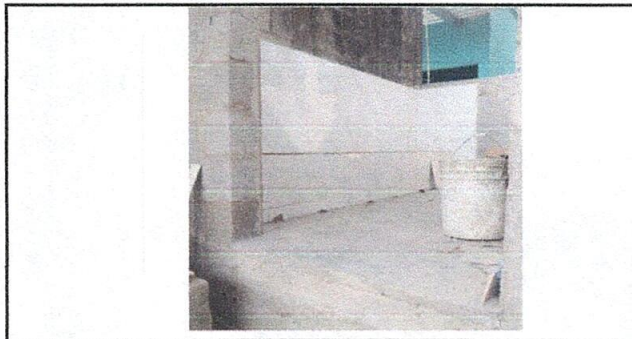
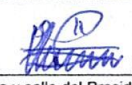
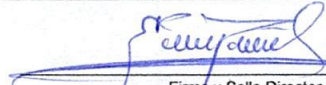

Firma y Sello Director Centro Educativo Público

