

SITUACIÓN DEFICIENCIAS DETERMINADAS PREVIO DURANTE POSTERIOR

DEPARTAMENTO:	Huehuetenango	MUNICIPIO:	Jacaltenango
NOMBRE DEL ESTABLECIMIENTO:	Escuela Oficial Urbana Mixta JM, Dr. Epaminondas Quint	DIRECCIÓN DEL ESTABLECIMIENTO:	Cantón San Sebastián
CÓDIGO DEL ESTABLECIMIENTO:	13-07-0409-43	FECHA:	12/09/2024



Foto1: Aplicación de pintura en partes deterioradas.



Foto 2: Aplicación de pintura en partes deterioradas.



Foto 3: Aplicación de pintura en columnas deterioradas



Foto 4: Aplicación de pintura en columnas deterioradas





Foto 5: Sustitución de accesorios de inodoros

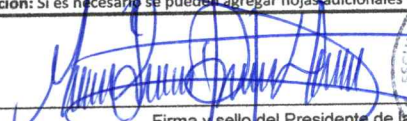

Foto 6: Mantenimiento a barandas de metal

Observación: Si es necesario se pueden agregar hojas adicionales y actualizar el número de hojas.

 Firma y sello del Presidente de la COPF	 Firma y Sello Director Centro Educativo Público
--	---

SITUACIÓN DEFICIENCIAS DETERMINADAS PREVIO DURANTE POSTERIOR

DEPARTAMENTO:	Huehuetenango	MUNICIPIO:	Jacaltenango
NOMBRE DEL ESTABLECIMIENTO:	Escuela Oficial Urbana Mixta JM, Dr. Epaminondas Quintanilla	DIRECCIÓN DEL ESTABLECIMIENTO:	Cantón San Sebastián
CÓDIGO DEL ESTABLECIMIENTO:	13-07-0409-43	FECHA:	12/09/2024



Foto 7: Sustitución de focos ahorradores



Foto 8: Sustitución de interruptores simples.

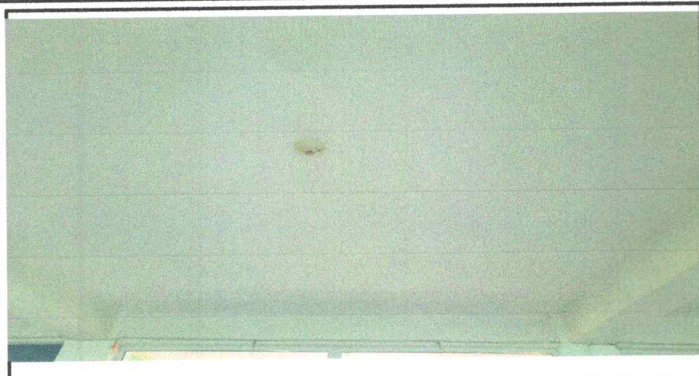

Foto 9: Sustitución de tubería lineal principal



Foto 10: Sustitución de llave de chorro



Foto 11: Sustitución de chapa





Foto 12: Sustitución de depósito de agua

Observación: Si es necesario se pueden agregar hojas adicionales y actualizar el número de hojas.

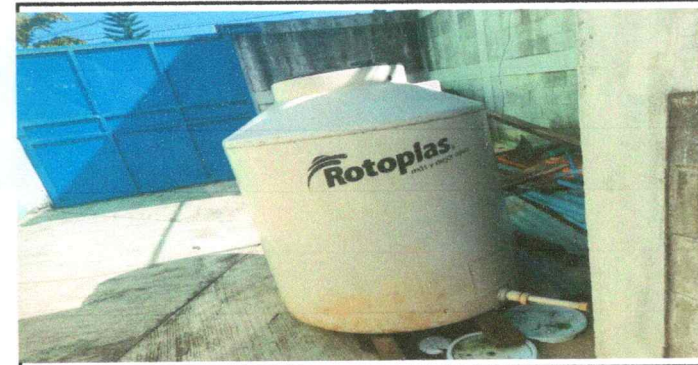

 Firma y sello del Presidente del Consejo de Padres y Familia



 Firma y Sello Director Centro Educativo Público

SITUACIÓN DEFICIENCIAS DETERMINADAS PREVIO DURANTE POSTERIOR

DEPARTAMENTO:	Huehuetenango	MUNICIPIO:	Jacaltenango
NOMBRE DEL ESTABLECIMIENTO:	Escuela Oficial Urbana Mixta JM, Dr. Epaminondas Quintana	DIRECCIÓN DEL ESTABLECIMIENTO:	Cantón San Sebastián
CÓDIGO DEL ESTABLECIMIENTO:	13-07-0409-43	FECHA:	12/09/2024



Foto 13: Sustrucción de bomba de agua.



Foto 14: Sustrucción de piso de torta de concreto por piso de granito en cocina 1.

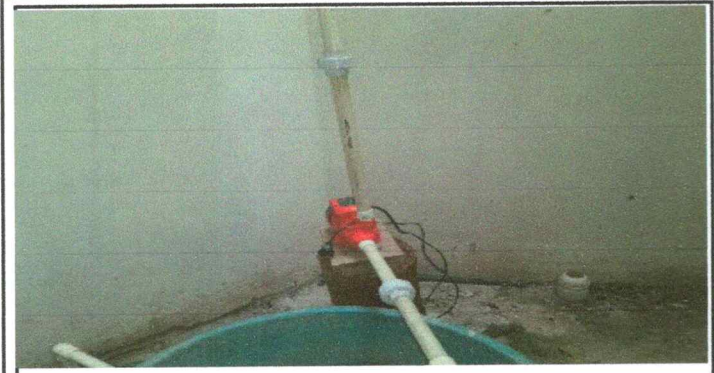

Foto 15: Sustrucción de piso de torta de concreto por piso de granito en cocina 2.



Foto 16: Repello en muro deteriorado





Foto 17: Repello en muro deteriorado

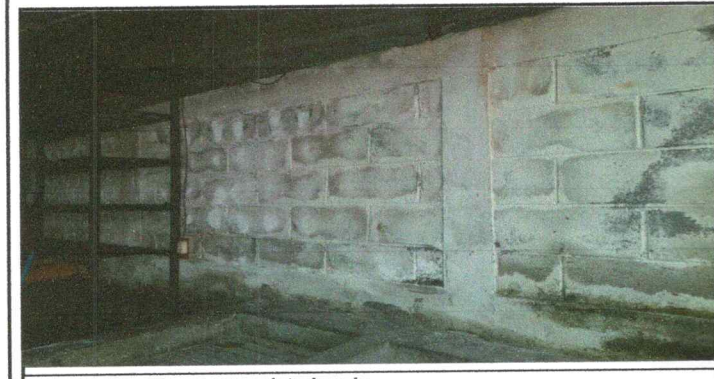
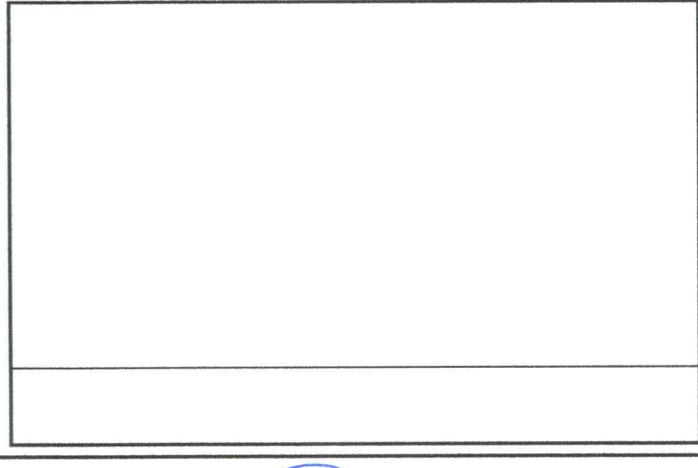
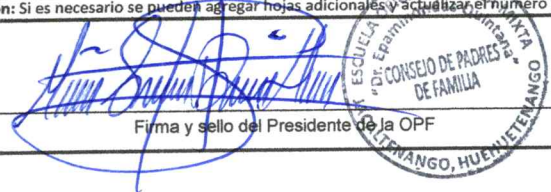

Observación: Si es necesario se pueden agregar hojas adicionales y actualizar el número de hojas.

 <p>Firma y sello del Presidente de la OPF</p>	 <p>Firma y Sello Director Centro Educativo Público</p>
---	---