

SITUACIÓN DEFICIENCIAS DETERMINADAS PREVIO DURANTE POSTERIOR

DEPARTAMENTO:	Huehuetenango	MUNICIPIO:	Jacaltenango
NOMBRE DEL ESTABLECIMIENTO:	Escuela Oficial Rural Mixta, Caserío Q'antx'abina	DIRECCIÓN DEL ESTABLECIMIENTO:	Caserío Q'antx'abina, Jacaltenango
CÓDIGO DEL ESTABLECIMIENTO:	13-07-0020-43	FECHA:	04 de octubre de 2024



Foto 1: Sustrición de lámina por lámina troquelada



Foto 2: Sustrición de soporte de estructura de madera por metal



Foto 3: Sustrición de puertas de metal



Foto 4: Sustrición de piso de granito

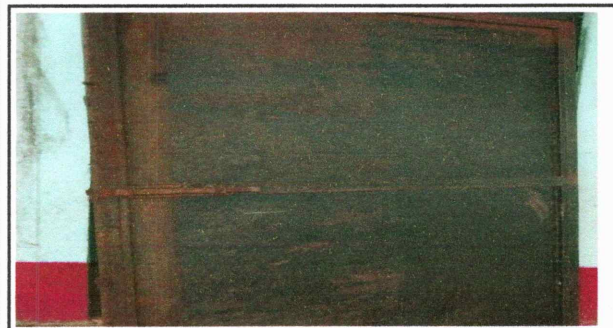

Foto 5: Aplicación de pintura en muros exteriores e interiores



Foto 6: Sustrición de mesa de madera por mesa de concreto, forrado de azulejos

Observación: Si es necesario se pueden agregar hojas adicionales y actualizar el número de hojas.

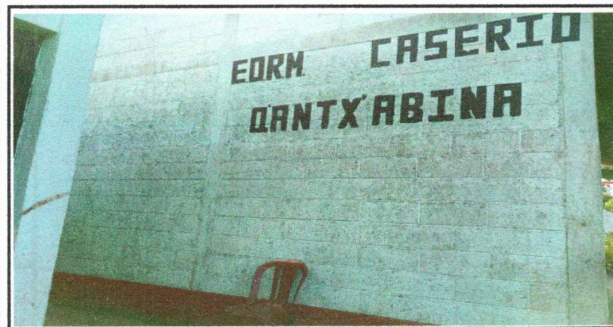

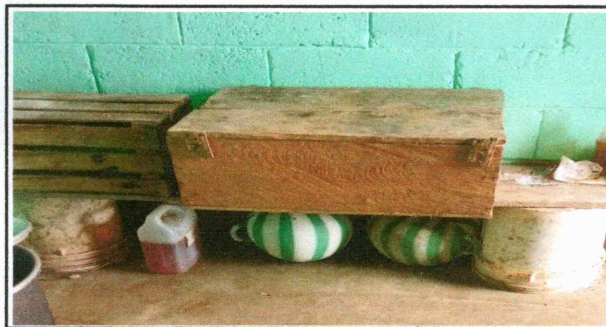

Firma y sello del Presidente de la OPF

Firma y Sello Director Centro Educativo Público

SITUACIÓN DEFICIENCIAS DETERMINADAS

PREVIO

DURANTE

POSTERIOR

DEPARTAMENTO:	Huehuetenango	MUNICIPIO:	Jacaltenango
NOMBRE DEL ESTABLECIMIENTO:	Escuela Oficial Rural Mixta, Caserío Q'antx'abina	DIRECCIÓN DEL ESTABLECIMIENTO:	Caserío Q'antx'abina, Jacaltenango
CÓDIGO DEL ESTABLECIMIENTO:	13-07-0020-43	FECHA:	4 de octubre de 2024



Foto 7 : Sustitución de pila de cemento de dos lavaderos

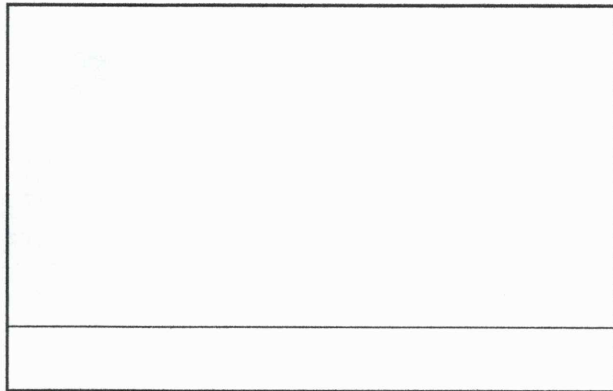
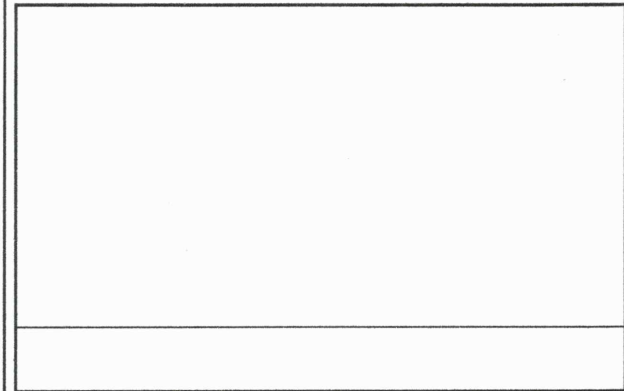
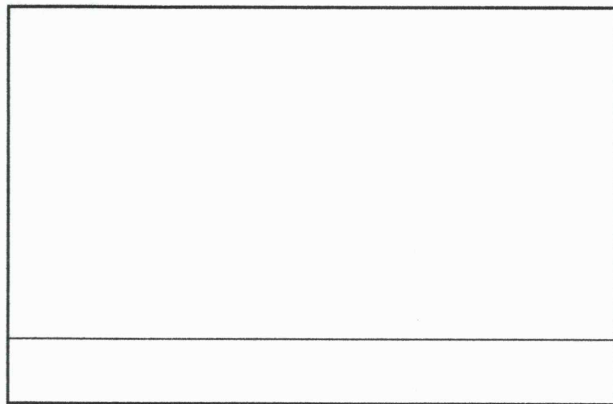
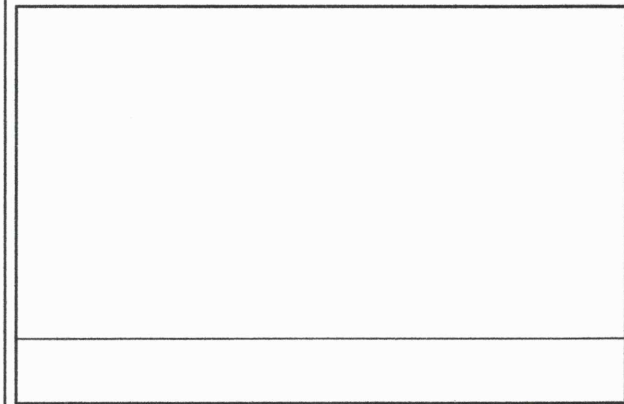

Observación: Si es necesario se pueden agregar hojas adicionales y actualizar el número de hojas.

Agüero B.B.B

Firma y sello del Presidente de la OPF



[Signature]

Firma y Sello Director Centro Educativo Público

