

SITUACIÓN DEFICIENCIAS DETERMINADAS PREVIO DURANTE POSTERIOR

DEPARTAMENTO:	Huehuetenango	MUNICIPIO:	Jacaltenango
NOMBRE DEL ESTABLECIMIENTO:	Escuela Oficial Rural Mixta	DIRECCIÓN DEL ESTABLECIMIENTO:	Barrio Santa Cruz
CÓDIGO DEL ESTABLECIMIENTO:	13-07-0012-43	FECHA:	12/9/2024



Foto1: Reparación de Baños



Foto 2: Reparación de baños



Foto 3: Reparación de cocina

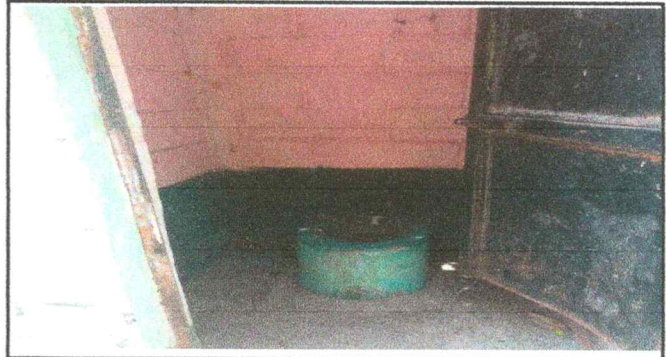

Foto 4: Reparación de cocina

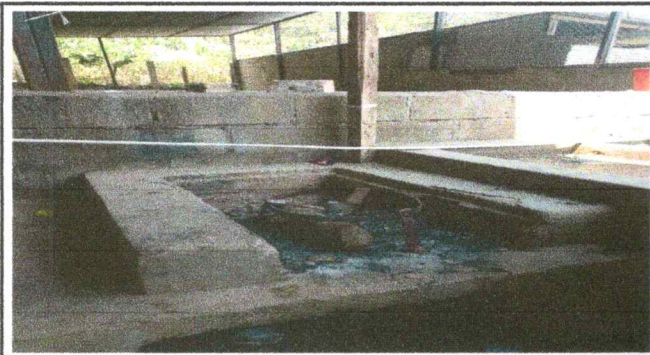

Foto 5: Reparación de estructura de techo

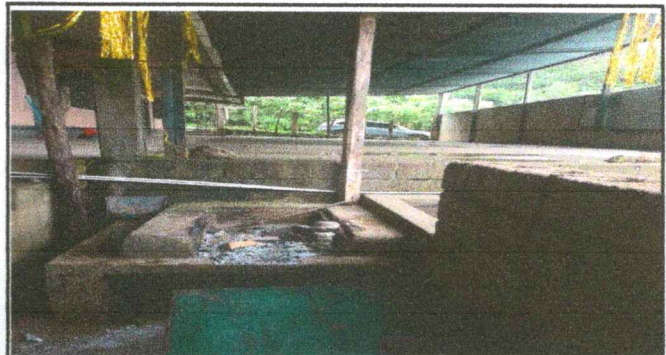

Foto 6: Reparación de estructura de techo

Observación: Si es necesario se pueden agregar hojas adicionales y actualizar el número de hojas.

Mariano Jacinto
Firma y sello del Presidente de la OPF



[Signature]
Firma y Sello Director Centro Educativo Público



SITUACIÓN DEFICIENCIAS DETERMINADAS PREVIO DURANTE POSTERIOR

DEPARTAMENTO:	Huehuetenango	MUNICIPIO:	Jacaltenango
NOMBRE DEL ESTABLECIMIENTO:	Escuela Oficial Rural Mixta	DIRECCIÓN DEL ESTABLECIMIENTO:	Barrio Santa Cruz
CÓDIGO DEL ESTABLECIMIENTO:	13-07-0012-43	FECHA:	12/9/2024



Foto 1: Pintura de la Escuela



Foto 2: Pintura de la Escuela

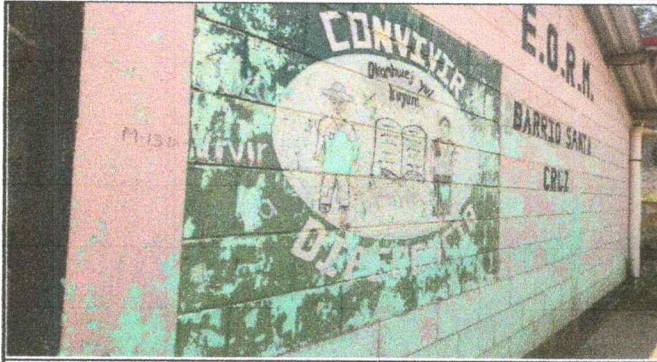

Foto 3: Reparación de Puertas



Foto 4: Reparación de puertas



Foto 5: Reparación de canales



Foto 6: Reparación de canales

Observación: Si es necesario se pueden agregar hojas adicionales y actualizar el número de hojas.

 Firma y sello del Presidente de la OPF	 Firma y Sello Director Centro Educativo Público
---	---

