



Ministerio de Educación
Guatemala

REGISTRO FOTOGRÁFICO PROGRAMA DE MANTENIMIENTO DE EDIFICIOS ESCOLARES PÚBLICOS

PRA-FOR-123
Versión 1

SITUACIÓN DEFICIENCIAS DETERMINADAS

PREVIO

DURANTE

POSTERIOR

DEPARTAMENTO:	HUEHUETENANGO	MUNICIPIO:	JACALTENANGO
NOMBRE DEL ESTABLECIMIENTO:	ESCUELA OFICIAL RURAL MIXTA	DIRECCIÓN DEL ESTABLECIMIENTO:	BARRIO CULUZ SAJILAJ XOLWITZ, JACALTENANGO
CÓDIGO DEL ESTABLECIMIENTO:	13-07-0011-43	FECHA:	12 DE SEPTIEMBRE DE 2024



Foto1: CUBIERTA DE LAMINA PARA COCINA



Foto 2: CUBIERTA DE LAMINA PARA COCINA



Foto 3: FOGÓN DE BLOCK

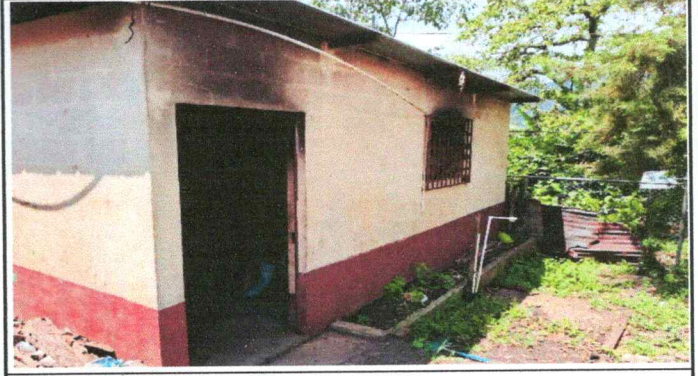

Foto 4: FOGÓN DE BLOCK

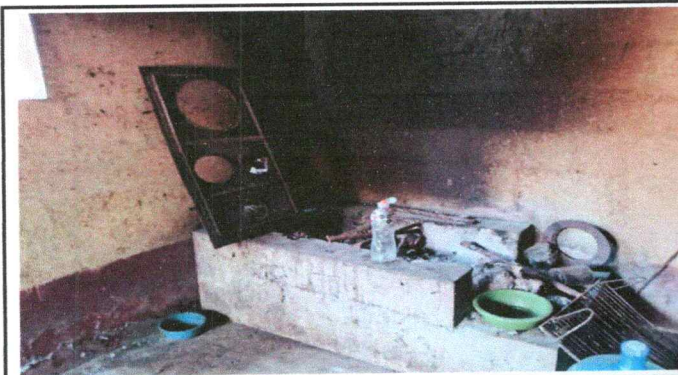

Foto 5: CUBIERTA DE LAMINA PARA BAÑOS



Foto 6: CUBIERTA DE LAMINA PARA BAÑOS

Observación: Si es necesario se pueden agregar hojas adicionales y actualizar el número de hojas.

Am. Estelina Sibte Longinos
Firma y sello del Presidente de la OPF



[Signature]
Firma y Sello Director Centro Educativo Público





Ministerio de Educación
Guatemala

REGISTRO FOTOGRÁFICO PROGRAMA DE MANTENIMIENTO DE EDIFICIOS ESCOLARES PÚBLICOS

PRA-FOR-123
Versión 1

SITUACIÓN DEFICIENCIAS DETERMINADAS

PREVIO

DURANTE

POSTERIOR

DEPARTAMENTO:	HUEHUETENANGO	MUNICIPIO:	JACALTENANGO
NOMBRE DEL ESTABLECIMIENTO:	ESCUELA OFICIAL RURAL MIXTA	DIRECCIÓN DEL ESTABLECIMIENTO:	BARRIO CULUZ SAJILAJ XOLWITZ, JACALTENANGO
CÓDIGO DEL ESTABLECIMIENTO:	13-07-0011-43	FECHA:	12 DE SEPTIEMBRE DE 2024



Foto 13: REMODELACIÓN DE PUERTAS



Foto 14: REMODELACIÓN DE PUERTAS



Foto 15 : REPARACIÓN DEL PORTÓN



Foto 16: REPARACIÓN DEL PORTÓN



Foto 17 : TORTA DE CEMENTO PARA ENTRADA AL ESTABLECIMIENTO



Foto 18 : TORTA DE CEMENTO PARA ENTREDA AL ESTABLECIMIENTO

Observación: Si es necesario se pueden agregar hojas adicionales y actualizar el número de hojas.

Juan Carlos Seltzer Casanova

Firma y sello del Presidente de la OPF



[Signature]

Firma y Sello Director Centro Educativo Público





**REGISTRO FOTOGRÁFICO
PROGRAMA DE MANTENIMIENTO DE EDIFICIOS ESCOLARES PÚBLICOS**

Ministerio de Educación
Guatemala

SITUACIÓN DEFICIENCIAS DETERMINADAS

PREVIO

DURANTE

POSTERIOR

DEPARTAMENTO:	HUEHUETENANGO	MUNICIPIO:	JACALTENANGO
NOMBRE DEL ESTABLECIMIENTO:	ESCUELA OFICIAL RURAL MIXTA	DIRECCIÓN DEL ESTABLECIMIENTO:	BARRIO CULUZ SAJILAJ XOLWITZ, JACALTENANGO
CÓDIGO DEL ESTABLECIMIENTO:	13-07-0011-43	FECHA:	12 DE SEPTIEMBRE DE 2024



Foto 7: CUBUERTA DE LAMINA PARA UN AULA Y DIRECCIÓN



Foto 8: CUBUERTA DE LAMINA PARA UN AULA Y DIRECCIÓN



Foto 9: CIRCULACIÓN DE PREDIO



Foto 10: CIRCULACIÓN DE PREDIO



Foto 11: PINTURA DEL ESTABLECIMIENTO



Foto 12: PINTURA DEL ESTABLECIMIENTO

Observación: Si es necesario se pueden agregar hojas adicionales y actualizar el número de hojas.

[Firma]
Firma y sello del Presidente de la OPF



[Firma]
Firma y Sello Director Centro Educativo Público

