



**REGISTRO FOTOGRÁFICO
PROGRAMA DE MANTENIMIENTO DE EDIFICIOS ESCOLARES PÚBLICOS**

PRA-FOR-123
Versión 1

Ministerio de Educación
Guatemala

SITUACIÓN DEFICIENCIAS DETERMINADAS

PREVIO

DURANTE

POSTERIOR

DEPARTAMENTO:	HUEHUETENANGO	MUNICIPIO:	SAN PEDRO NECTA
NOMBRE DEL ESTABLECIMIENTO:	ESCUELA OFICIAL RURAL MIXTA	DIRECCIÓN DEL ESTABLECIMIENTO:	ALDEA AJAL
CÓDIGO DEL ESTABLECIMIENTO:	13-06-0355-43	FECHA:	26 DE AGOSTO DE 2024



Foto 1: Colocación de lamina troquelada calibre 26 y estructura portante.



Foto 2: Colocación de lamina troquelada calibre 26 y estructura portante de metal.

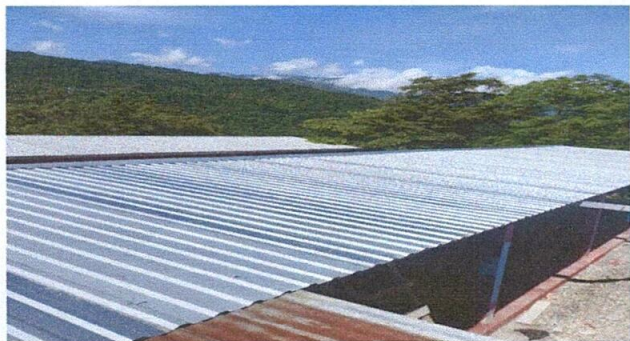

Foto 3: Colocación de piso de concreto en las aulas.



Foto 4: Colocación de piso de concreto en las aulas.

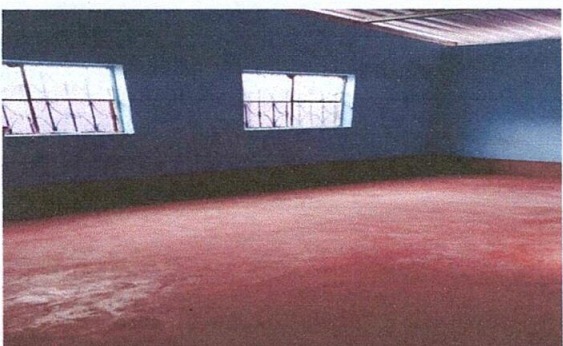

Foto 5: Colocación de piso de concreto en el corredor de las aulas.

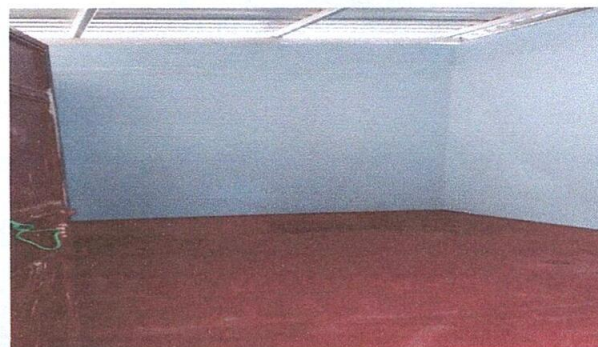

Foto 6: Colocación de piso de concreto en el corredor de las aulas.

Observación: Si es necesario se pueden agregar hojas adicionales y actualizar el número de hojas.

Firma y sello del Presidente de la COPF

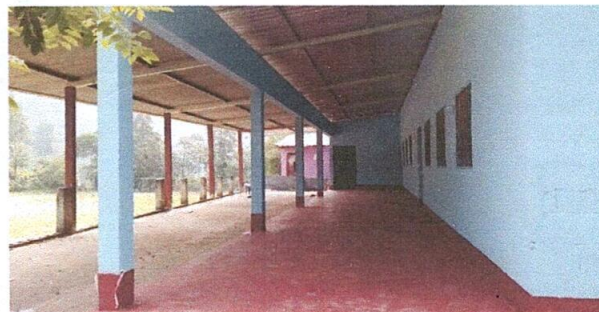

Firma y Sello Director Centro Educativo Público

