

SITUACIÓN DEFICIENCIAS DETERMINADAS PREVIO DURANTE POSTERIOR

DEPARTAMENTO:	HUEHUETENANGO	MUNICIPIO:	SAN PEDRO NECTA
NOMBRE DEL ESTABLECIMIENTO:	ESCUELA OFICIAL RURAL MIXTA	DIRECCIÓN DEL ESTABLECIMIENTO:	ALDEA CHIMICHE
CÓDIGO DEL ESTABLECIMIENTO:	13-06-0352-43	FECHA:	18/06/2024



Foto 1: Mejoramiento de cocina.



Foto 2: Sustitución de vidrios.

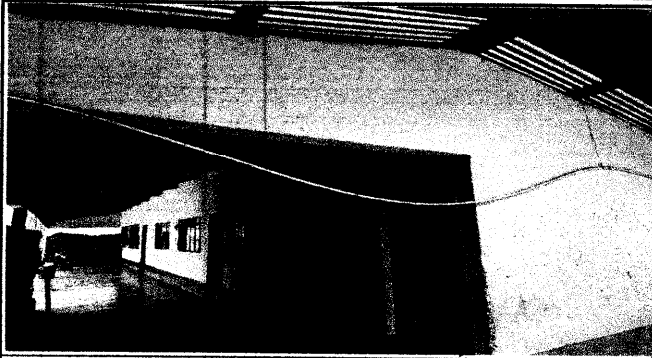

Foto 3: Sustitución de repello de paredes.

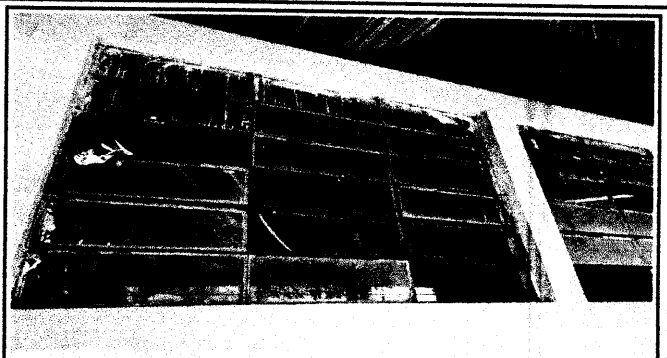

Foto 4: Cambio de lámina por lámina troquelada calibre 26.

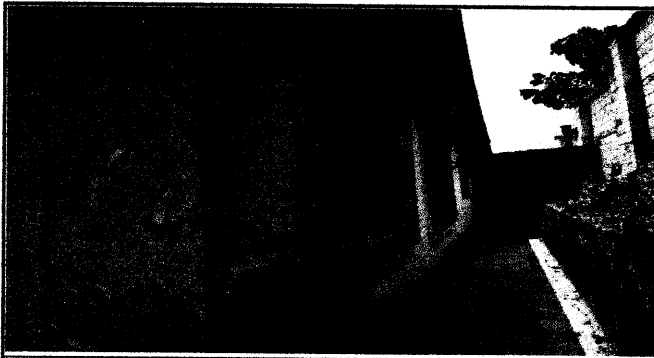

Foto 5: Sustitución de pila por lavatrasto.



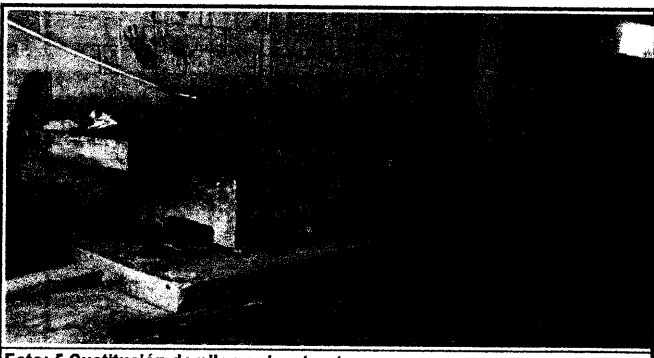
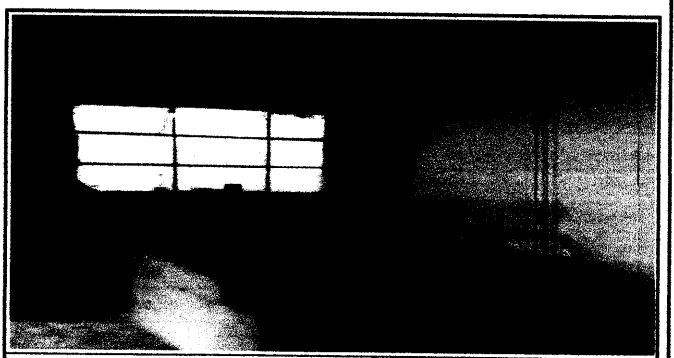
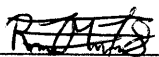

Foto 6: Cambio chimenea, plancha de metal y mantenimiento a estufa rural.

Observación: Si es necesario se pueden agregar hojas adicionales y actualizar el número de hojas.

 Firma y sello del Presidente de la OPF	 Firma y Sello Director Centro Educativo Público
