

SITUACIÓN DEFICIENCIAS DETERMINADAS PREVIO DURANTE POSTERIOR

DEPARTAMENTO:	Huehuetenango	MUNICIPIO:	San Pedro Necta
NOMBRE DEL ESTABLECIMIENTO:	EORM Canton Joya Grande	DIRECCIÓN DEL ESTABLECIMIENTO:	Canton Joya Grande, aldea Agua de Las Palomas
CÓDIGO DEL ESTABLECIMIENTO:	13-06-0050-43	FECHA:	30/05/2024



Foto 1: sustitución de piso



Foto 2: Sustitución de Pintura

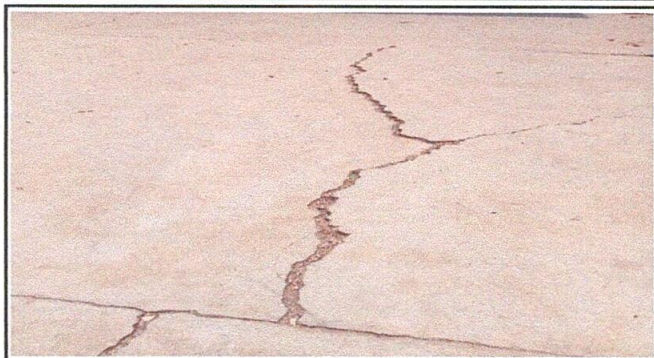

Foto 3: Sustitución de Lava manos

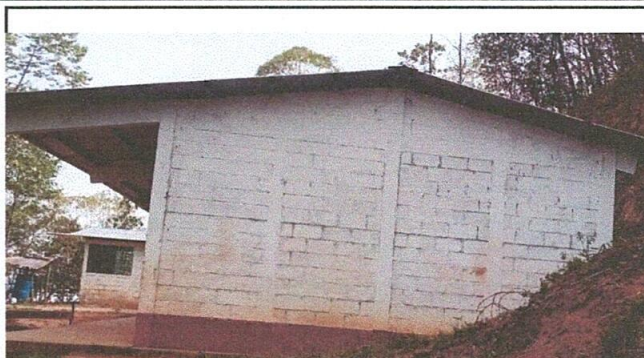

Foto 4: Sustitución de Inodoros

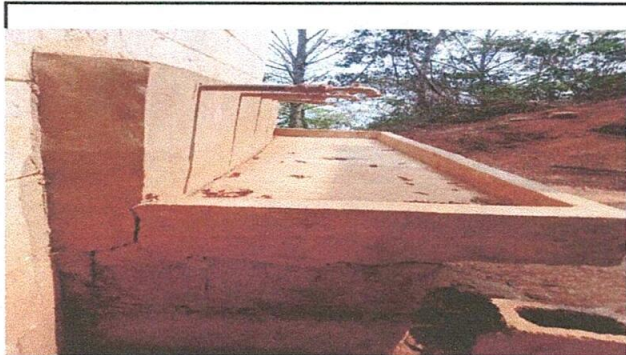

Foto 5: Sustitución de paredes de baños

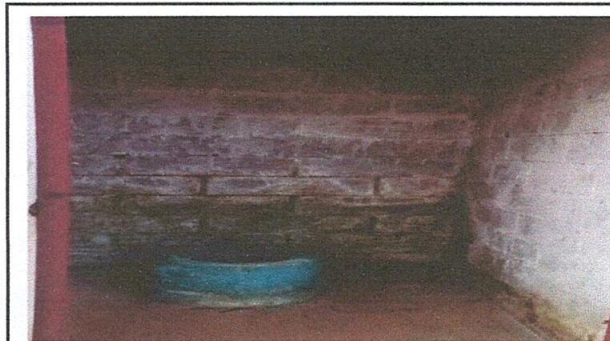

Foto 6: Sustitución de Lamina

Observación: Si es necesario se pueden agregar hojas adicionales y actualizar el número de hojas.

<p><i>Edgar Pablo Velásquez</i></p> <p>Firma y sello del Presidente de la OPF</p>	<p><i>Miriam Hernández</i></p> <p>Firma y Sello Director Centro Educativo Público</p>
---	---

