



Ministerio de Educación
Guatemala

REGISTRO FOTOGRÁFICO PROGRAMA DE MANTENIMIENTO DE EDIFICIOS ESCOLARES PÚBLICOS

PRA-FOR-123
Versión 1

SITUACIÓN DEFICIENCIAS DETERMINADAS

PREVIO

DURANTE

POSTERIOR

DEPARTAMENTO:	HUEHUETENANGO	MUNICIPIO:	SAN PEDRO NECTA
NOMBRE DEL ESTABLECIMIENTO:	EORM	DIRECCIÓN DEL ESTABLECIMIENTO:	CANTÓN EL LLANO
CÓDIGO DEL ESTABLECIMIENTO:	13-06-0049-43	FECHA:	15/07/2024



Foto 1: Colocando lámina troquelada



Foto 2: Mejoramiento del techo de la cocina



Foto 3: Sustituyendo soporte de metal

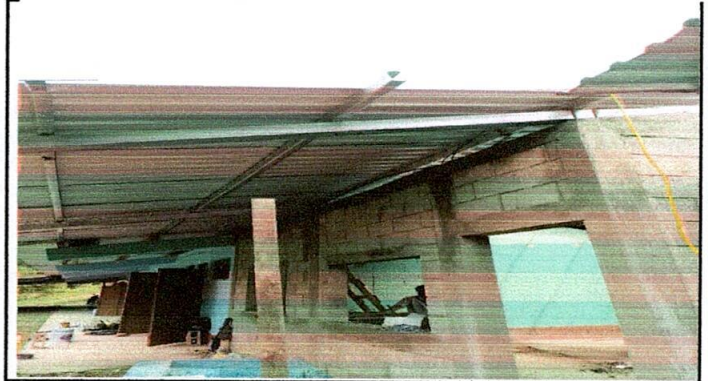

Foto 4: Colocación de costaneras

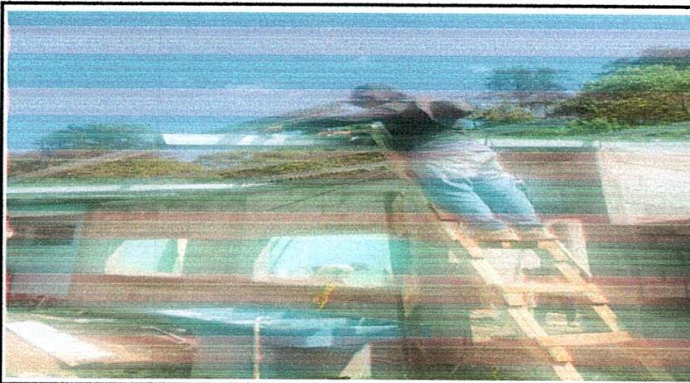

Foto 5: Mejorando paredes de cocina

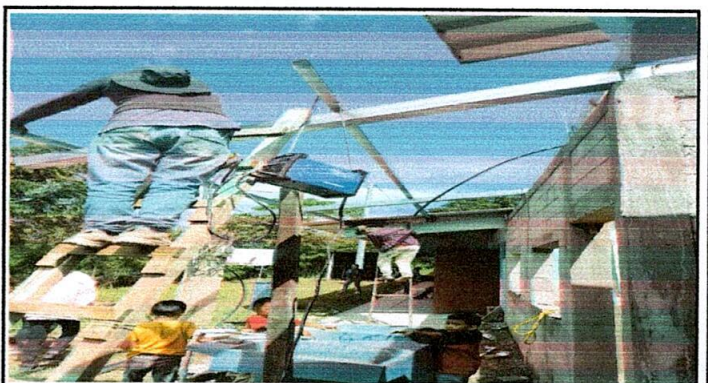

Foto 6: Avanzando con la instalación de la plancha

Observación: Si es necesario se pueden agregar hojas adicionales y actualizar el número de hojas.

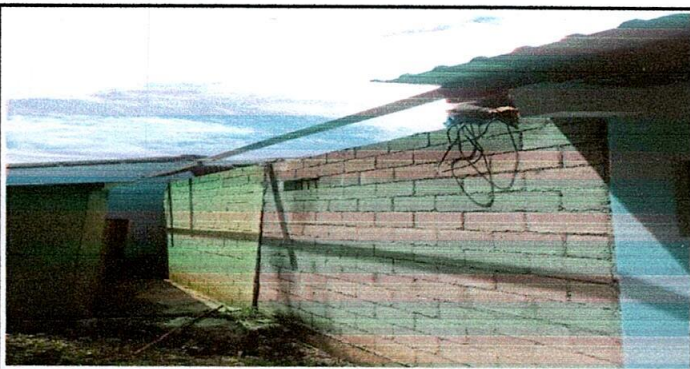
Firma y sello del Presidente de la OPA

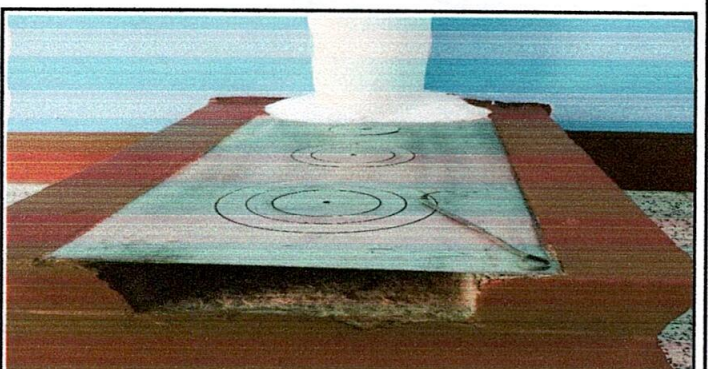

Firma y Sello Director Centro Educativo Público





**REGISTRO FOTOGRÁFICO
PROGRAMA DE MANTENIMIENTO DE EDIFICIOS ESCOLARES PÚBLICOS**

Ministerio de Educación
GUATEMALA

SITUACIÓN DEFICIENCIAS DETERMINADAS

PREVIO

DURANTE

POSTERIOR

DEPARTAMENTO:	HUEHUETENANGO	MUNICIPIO:	SAN PEDRO NECTA
NOMBRE DEL ESTABLECIMIENTO:	EORM	DIRECCIÓN DEL ESTABLECIMIENTO:	CANTÓN EL LLANO
CÓDIGO DEL ESTABLECIMIENTO:	13-06-0049-43	FECHA:	15/07/2024



Foto7: Avanzando con el repello de pared



Foto 8: Avanzando con la sustitución de piso de torta por granito

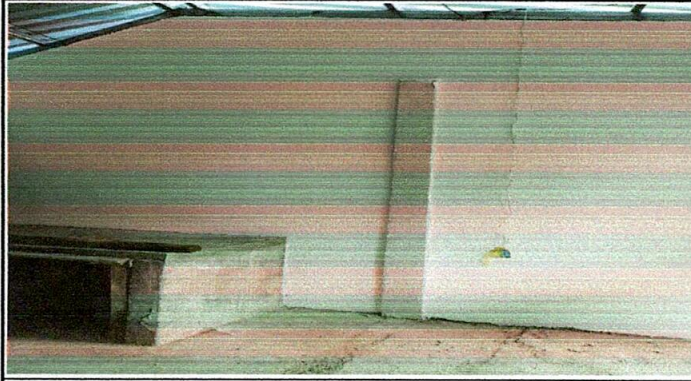

Foto 9: Sustituyendo el piso de torta por el piso de granito

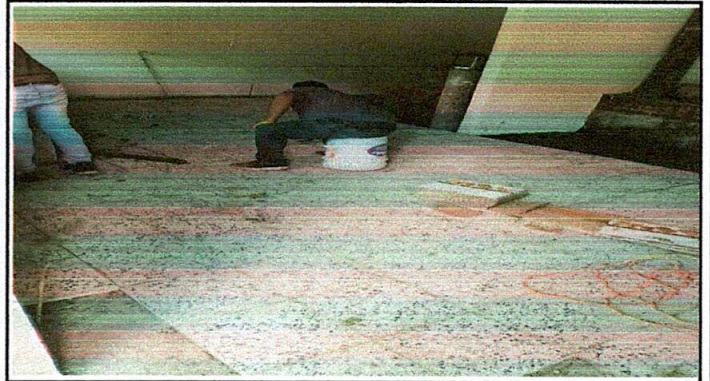

Foto 10: Pintura de paredes de interiores y exteriores



Observación: Si es necesario se pueden agregar hojas adicionales y actualizar el número de hojas.

Firma y sello del Presidente de la OPE

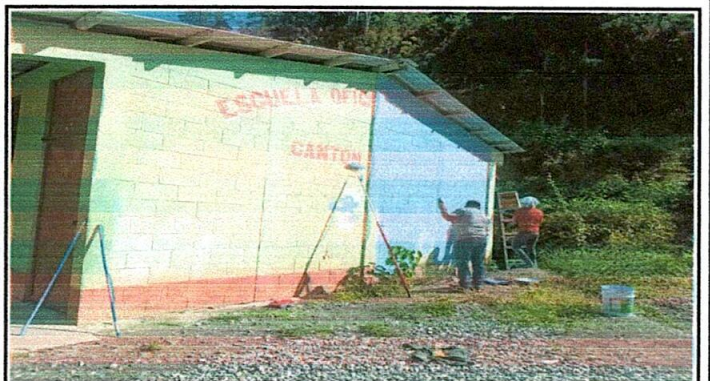
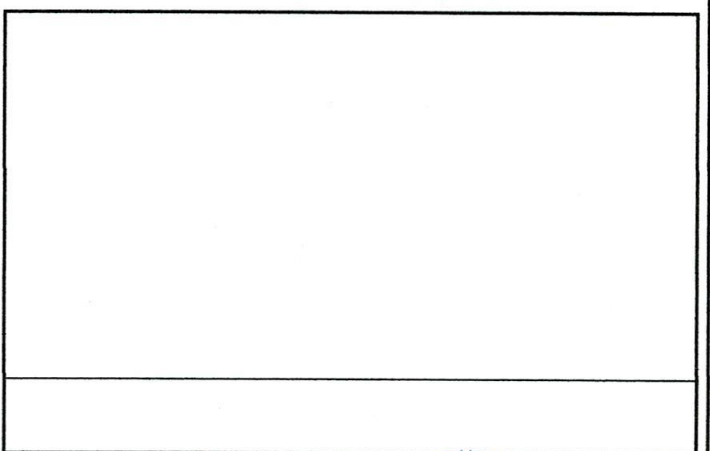
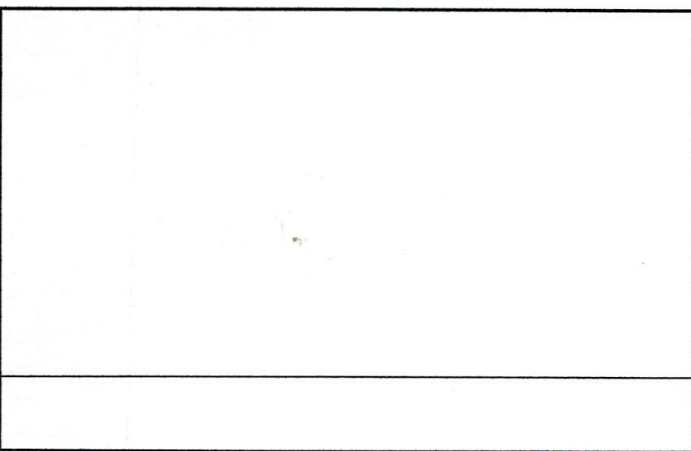

Firma y Sello Director Centro Educativo Público

